

平成17年度

成田国際空港周辺航空機騒音測定結果
(年報)

資料集 1

平成18年9月

財団法人 成田空港周辺地域共生財団

NARITA AIRPORT REGIONAL SYMBIOSIS
PROMOTION FOUNDATION

<<目次>>

- 資料 1 : 『航空機騒音測定局一覧表』
- 資料 2 : 『航空機騒音測定局配置及びエリア図』
- 資料 3 : 『航空機騒音監視システム構成図』
- 資料 4 : 『航空機騒音データ処理システムデータの流れ』
- 資料 5 : 『茨城県内 月別W値及び日平均測定機数』
- 資料 6 : 『茨城県内 月別測定機数及びWECPNL』
- 資料 7 : 『茨城県内 度数分布図』
- 資料 8 : 『A滑走路北側・コース直下 月別W値及び日平均測定機数』
- 資料 9 : 『A滑走路北側・コース直下 月別測定機数及びWECPNL』
- 資料 10 : 『A滑走路北側・コース直下 度数分布図』
- 資料 11 : 『B'滑走路北側・コース直下 月別W値及び日平均測定機数』
- 資料 12 : 『B'滑走路北側・コース直下 月別測定機数及びWECPNL』
- 資料 13 : 『B'滑走路北側・コース直下 度数分布図』
- 資料 14 : 『A滑走路北側・コース西 月別W値及び日平均測定機数』
- 資料 15 : 『A滑走路北側・コース西 月別測定機数及びWECPNL』
- 資料 16 : 『A滑走路北側・コース西 度数分布図』
- 資料 17 : 『B'滑走路北側・コース東 月別W値及び日平均測定機数』
- 資料 18 : 『B'滑走路北側・コース東 月別測定機数及びWECPNL』
- 資料 19 : 『B'滑走路北側・コース東 度数分布図』
- 資料 20 : 『北側谷間地区 月別W値及び日平均測定機数』
- 資料 21 : 『北側谷間地区 月別測定機数及びWECPNL』
- 資料 22 : 『北側谷間地区 度数分布図』
- 資料 23 : 『空港側方 月別W値及び日平均測定機数』
- 資料 24 : 『空港側方 月別測定機数及びWECPNL』
- 資料 25 : 『空港側方 度数分布図』
- 資料 26 : 『A滑走路南側・コース直下 月別W値及び日平均測定機数』
- 資料 27 : 『A滑走路南側・コース直下 月別測定機数及びWECPNL』
- 資料 28 : 『A滑走路南側・コース直下 度数分布図』
- 資料 29 : 『B'滑走路南側・コース直下 月別W値及び日平均測定機数』
- 資料 30 : 『B'滑走路南側・コース直下 月別測定機数及びWECPNL』
- 資料 31 : 『B'滑走路南側・コース直下 度数分布図』
- 資料 32 : 『A滑走路南側・コース西 月別W値及び日平均測定機数』
- 資料 33 : 『A滑走路南側・コース西 月別測定機数及びWECPNL』
- 資料 34 : 『A滑走路南側・コース西 度数分布図』
- 資料 35 : 『B'滑走路南側・コース東 月別W値及び日平均測定機数』
- 資料 36 : 『B'滑走路南側・コース東 月別測定機数及びWECPNL』
- 資料 37 : 『B'滑走路南側・コース東 度数分布図』
- 資料 38 : 『南側谷間地区 月別W値及び日平均測定機数』
- 資料 39 : 『南側谷間地区 月別測定機数及びWECPNL』
- 資料 40 : 『南側谷間地区 度数分布図』
- 資料 41 : 『WECPNLの年度別推移(エリア別)』
- 資料 42 : 『年度別滑走路南北使用比率』
- 資料 43 : 『A滑走路北側機種別離陸コース』
- 資料 44 : 『A滑走路北側機種別離陸高度』

航空機騒音測定局一覽表

局No.	局ID	測定局名	設置場所	管理者	局No.	局ID	測定局名	設置場所	管理者
1	NI09	島田	茨城県牛久市島田公会堂	茨城県	52	NN18	馬場	成田市馬場共同利用施設	成田市
2	NI04	江戸崎	茨城県稲敷市江戸崎大気測定局	茨城県	53	NK01	1 6 R	A滑走路北側航空保安施設用地内	空港会社
3	NI03	新利根土地改良	茨城県稲敷市新利根土地改良区事務所	茨城県	54	NK24	一畝田	多古町一畝田公園先	空港会社
4	NI10	町田	茨城県稲敷市町田農村集落センター	茨城県	55	NK25	3 4 R	B滑走路南側航空保安施設用地内	空港会社
5	NI08	手賀組新田	茨城県稲敷市手賀組新田公民館	茨城県	56	NN15	遠山	成田市立遠山小学校	成田市
6	NI05	根本五区	茨城県稲敷市根本五区共同利用施設	茨城県	57	NC24	梅ノ木	芝山町菱田梅ノ木集会所	千葉県
7	NK33	市崎	茨城県稲敷市平須婦人センター	空港会社	58	NN07	本三里塚	成田市本三里塚共同利用施設	成田市
8	NI06	太田	茨城県稲敷市新利根いこいのプラザ	茨城県	59	NC17	大和	富里市大和緑ヶ丘自治会館	千葉県
9	NK08	新利根	茨城県稲敷市立新利根中学校	空港会社	60	NK26	菱田東	芝山町菱田東公会堂	空港会社
10	NK32	下加納	茨城県河内町下加納愛宕神社	空港会社	61	NT01	間倉	多古町間倉畑地	多古町
11	NI07	南部	茨城県稲敷市南部共同利用施設	茨城県	62	NS09	菱田	芝山町菱田共同利用施設	芝山町
12	NK07	河内	茨城県河内町中央公民館	空港会社	63	NN16	御料牧場記念館	成田市三里塚御料牧場記念館	成田市
13	NI02	金江津東	茨城県河内町金江津東共同利用施設	茨城県	64	NK17	三里塚	成田市三里塚N A A 独身寮	空港会社
14	NM01	猿山	成田市役所下総支所	成田市	65	NS11	大里	芝山町大里国保診療所	芝山町
15	NI01	田川	茨城県河内町田川共同利用施設	茨城県	66	NC25	加茂	芝山町大里加茂公民館	千葉県
16	NC15	矢口	栄町矢口青年館	千葉県	67	NN17	本城	成田市本城測定局	成田市
17	NN20	竈台	成田市竈台測定局	成田市	68	NK09	3 4 L	A滑走路南側航空保安施設用地内	空港会社
18	NC20	滑川	成田市立滑河小学校	千葉県	69	NK27	喜多	多古町喜多第二共同利用施設	空港会社
19	N007	新川	成田市新川共同利用施設	千葉県	70	NK10	芝山東	芝山町立東小学校	空港会社
20	NN13	北羽鳥	成田市北羽鳥測定局	成田市	71	NS10	谷	芝山町谷(個人宅)	芝山町
21	NK18	下総	成田市西大須賀共同利用施設	空港会社	72	NN08	南三里塚	成田市南三里塚共同利用施設	成田市
22	NN01	北羽鳥北部	成田市北羽鳥北部共同利用施設	成田市	73	N003	大台	芝山町芝山第二工業団地管理事務所	千葉県
23	NC21	四谷	成田市四谷青年館	千葉県	74	NS02	上吹入	芝山町上吹入青年館	芝山町
24	NC22	高倉	成田市高倉共同利用施設	千葉県	75	NK28	千田	多古町千田N A A 施設用地内	空港会社
25	NN19	水掛	成田市水掛共同利用施設	成田市	76	NC26	船越	多古町船越 粟田公民館	千葉県
26	NN02	磯部	成田市磯部共同利用施設	成田市	77	NS12	高田西	芝山町高田西部公民館	芝山町
27	NK19	内宿	成田市内宿コミュニティーセンター	空港会社	78	N010	竜ヶ塚	芝山町小池第七集会所	千葉県
28	NN09	幡谷	成田市幡谷共同利用施設	成田市	79	NK29	牛尾	多古町牛尾共同利用施設	空港会社
29	NN12	長沼	成田市長沼測定局	成田市	80	N004	小池	芝山町小池共同利用施設	千葉県
30	NK06	久住	成田市立久住第一小学校	空港会社	81	NK11	芝山	芝山町立芝山小学校	空港会社
31	NK05	荒海	成田市荒海共同利用施設	空港会社	82	NS01	芝山町役場	芝山町役場	芝山町
32	NK20	土室 (N A A)	成田市土室市道脇	空港会社	83	NS04	芝山集会場	芝山町芝山集会場	芝山町
33	NK03	飯岡	成田市飯岡共同利用施設	空港会社	84	N011	牛熊	横芝光町牛熊共同利用施設	千葉県
34	NC23	土室 (千葉県)	成田市立久住中学校跡地	千葉県	85	N005	中台 (千葉県)	横芝光町中台円福寺	千葉県
35	NN21	大生	成田市大生共同利用施設	成田市	86	NK13	中台 (N A A)	横芝光町中台局	空港会社
36	NK04	芦田 (N A A)	成田市芦田排水機場	空港会社	87	NY01	中台 (横芝光町)	横芝光町中台共同利用施設	横芝光町
37	NN10	成毛	成田市成毛共同利用施設	成田市	88	NC27	宝米	九十九里水道取水場	千葉県
38	NN03	芦田 (成田市)	成田市芦田測定局	成田市	89	NK14	大総	横芝光町立大総小学校	空港会社
39	NN22	大室 (成田市)	成田市大室南バス停(東側)付近畑地	成田市	90	NK12	山室	山武市山室局	空港会社
40	NK21	大室 (N A A)	成田市童面共同利用施設	空港会社	91	N013	長倉	横芝光町長倉共同利用施設	千葉県
41	NK22	1 6 L	北総V O R / D M E 用地内	空港会社	92	NS13	牧野西	芝山町牧野西部公民館	芝山町
42	NK02	中郷	成田市立中郷小学校	空港会社	93	N006	八田	山武市八田共同利用施設	千葉県
43	NC16	押畑	成田市押畑親水広場	千葉県	94	NC18	古和	山武市古和共同利用施設	千葉県
44	N002	西和泉	成田市総成カントリークラブ	千葉県	95	NK30	横芝	横芝光町立横芝小学校	空港会社
45	NN11	野毛平工業団地	成田市野毛平工業団地管理事務所	成田市	96	N014	蕪木	山武市蕪木共同利用施設	千葉県
46	NN04	赤荻	成田市赤荻共同利用施設	成田市	97	NS07	高谷	芝山町高谷共同利用施設	芝山町
47	NN14	下金山	成田市下金山測定局	成田市	98	NK15	松尾	山武市松尾共同利用施設	空港会社
48	NN05	野毛平	成田市野毛平共同利用施設	成田市	99	NS08	山武市役所松尾	山武市役所松尾支所	山武市
49	NK23	新田 (N A A)	成田市新田畑地	空港会社	100	NK31	上堺	横芝光町立上堺小学校	空港会社
50	NT11	新田 (成田市)	成田市新田 (個人宅)	成田市	101	NK16	蓮沼	山武市役所蓮沼支所	空港会社
51	NN06	堀之内	成田市堀之内共同利用施設	成田市	102	NC19	木戸	山武市木戸浜共同利用施設	千葉県

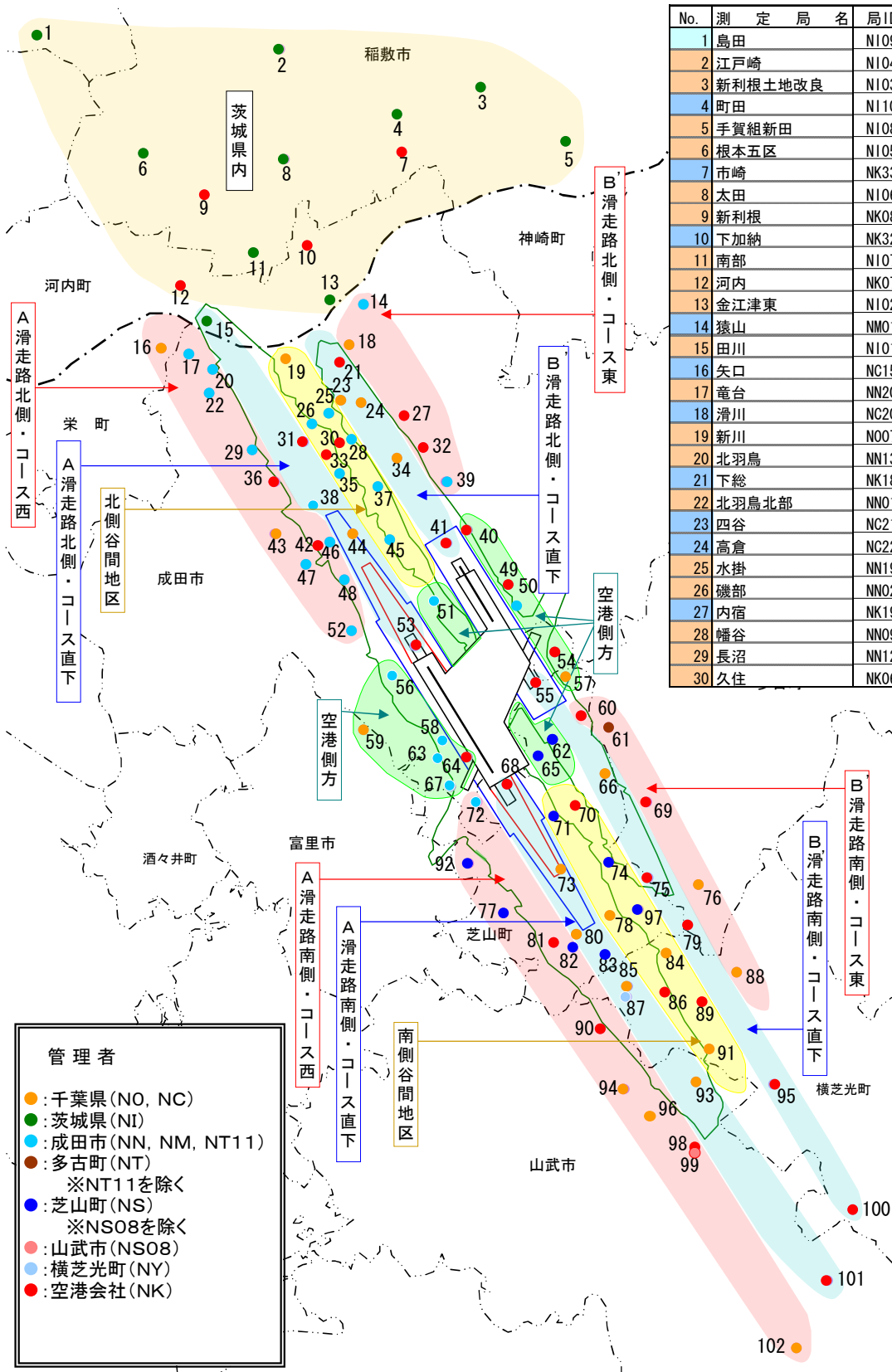

No.	測定局名	局ID	No.	測定局名	局ID
1	島田	NI09	31	荒海	NK05
2	江戸崎	NI04	32	土室 (N A A)	NK20
3	新利根土地改良	NI03	33	飯岡	NK03
4	町田	NI10	34	土室 (千葉県)	NC23
5	手賀組新田	NI08	35	大生	NN21
6	根本五区	NI05	36	芦田 (N A A)	NK04
7	市崎	NK33	37	成毛	NN10
8	太田	NI06	38	芦田 (成田市)	NN03
9	新利根	NK08	39	大室 (成田市)	NN22
10	下加納	NK32	40	大室 (N A A)	NK21
11	南部	NI07	41	1 6 L	NK22
12	河内	NK07	42	中郷	NK02
13	金江津東	NI02	43	押畑	NC16
14	猿山	NM01	44	西和泉	NO02
15	田川	NI01	45	野毛平工業団地	NN11
16	矢口	NC15	46	赤荻	NN04
17	竜台	NN20	47	下金山	NN14
18	滑川	NC20	48	野毛平	NN05
19	新川	NO07	49	新田 (N A A)	NK23
20	北羽島	NN13	50	新田 (成田市)	NT11
21	下総	NK18	51	堀之内	NN06
22	北羽島北部	NN01	52	馬場	NN18
23	四谷	NC21	53	1 6 R	NK01
24	高倉	NC22	54	一鍬田	NK24
25	水掛	NN19	55	3 4 R	NK25
26	磯部	NN02	56	遠山	NN15
27	内宿	NK19	57	梅ノ木	NC24
28	幡谷	NN09	58	本三里塚	NN07
29	長沼	NN12	59	大和	NC17
30	久住	NK06	60	菱田東	NK26
61	間倉	NT01	62	菱田	NS09
63	御料牧場記念館	NN16	64	三里塚	NK17
65	大里	NS11	66	加茂	NC25
67	本城	NN17	68	3 4 L	NK09
69	喜多	NK27	70	芝山東	NK10
71	谷	NS10	72	南三里塚	NN08
73	大台	NO03	74	上吹入	NS02
75	千田	NK28	76	船越	NC26
77	高田西	NS12	78	竜ヶ塚	NO10
79	牛尾	NK29	80	小池	NO04
81	芝山	NK11	81	芝山	NK11
82	芝山町役場	NS01	82	芝山町役場	NS01
83	芝山集会場	NS04	83	芝山集会場	NS04
84	牛熊	NO11	84	牛熊	NO11
85	中台 (千葉県)	NO05	85	中台 (千葉県)	NO05
86	中台 (N A A)	NK13	86	中台 (N A A)	NK13
87	中台 (横芝光町)	NY01	87	中台 (横芝光町)	NY01
88	宝米	NC27	88	宝米	NC27
89	大総	NK14	89	大総	NK14
90	山室	NK12	90	山室	NK12
91	長倉	NO13	91	長倉	NO13
92	牧野西	NS13	92	牧野西	NS13
93	八田	NO06	93	八田	NO06
94	古和	NC18	94	古和	NC18
95	横芝	NK30	95	横芝	NK30
96	蕪木	NO14	96	蕪木	NO14
97	高谷	NS07	97	高谷	NS07
98	松尾	NK15	98	松尾	NK15
99	松尾支所	NS08	99	松尾支所	NS08
100	上塚	NK31	100	上塚	NK31
101	蓮沼	NK16	101	蓮沼	NK16
102	木戸	NC19	102	木戸	NC19

管理者

- : 千葉県 (NO, NC)
- : 茨城県 (NI)
- : 成田市 (NN, NM, NT11)
- : 多古町 (NT)
- ※NT11を除く
- : 芝山町 (NS)
- ※NS08を除く
- : 山武市 (NS08)
- : 横芝光町 (NY)
- : 空港会社 (NK)

参考 (財)成田空港周辺地域共生財団での各固定局データ集計開始日は以下のとおりです。

データ集計開始日	凡例色	データ集計開始日	凡例色
平成9年10月1日	[Orange]	平成15年4月1日	[Green]
平成9年12月8日	[Yellow]	平成16年1月1日	[Purple]
平成10年4月1日	[Cyan]		
平成14年4月1日	[Blue]		

61	間倉	NT01
62	菱田	NS09
63	御料牧場記念館	NN16
64	三里塚	NK17
65	大里	NS11
66	加茂	NC25
67	本城	NN17
68	3 4 L	NK09
69	喜多	NK27
70	芝山東	NK10
71	谷	NS10
72	南三里塚	NN08
73	大台	NO03
74	上吹入	NS02
75	千田	NK28
76	船越	NC26
77	高田西	NS12
78	竜ヶ塚	NO10
79	牛尾	NK29
80	小池	NO04
81	芝山	NK11
82	芝山町役場	NS01
83	芝山集会場	NS04
84	牛熊	NO11
85	中台 (千葉県)	NO05
86	中台 (N A A)	NK13
87	中台 (横芝光町)	NY01
88	宝米	NC27
89	大総	NK14
90	山室	NK12
91	長倉	NO13
92	牧野西	NS13
93	八田	NO06
94	古和	NC18
95	横芝	NK30
96	蕪木	NO14
97	高谷	NS07
98	松尾	NK15
99	松尾支所	NS08
100	上塚	NK31
101	蓮沼	NK16
102	木戸	NC19

航空機騒音監視システム構成図

Aircraft Noise Monitoring System

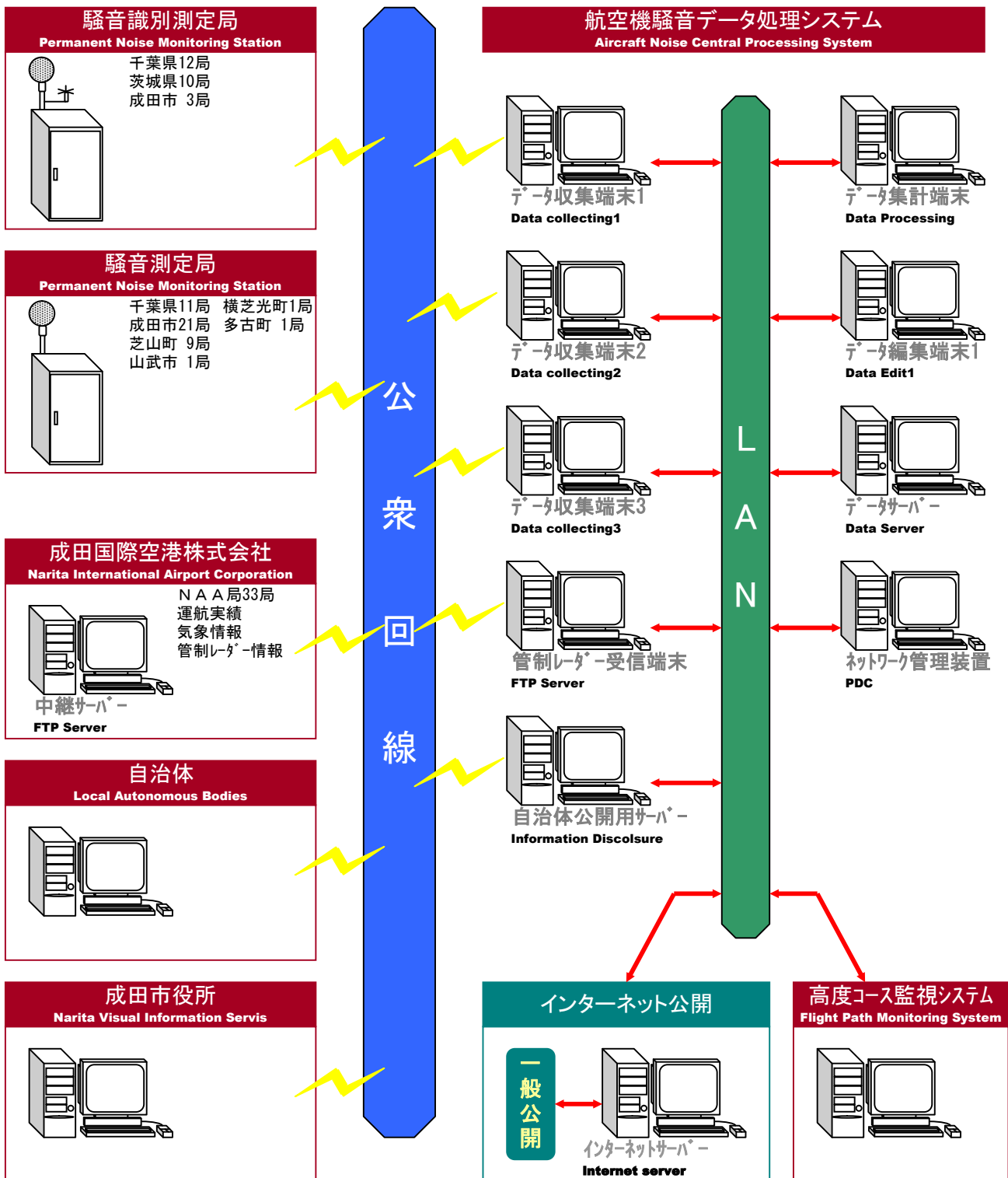

航空機騒音データ処理システム データの流れ

Flow chart of Aircraft Noise Central Processing System

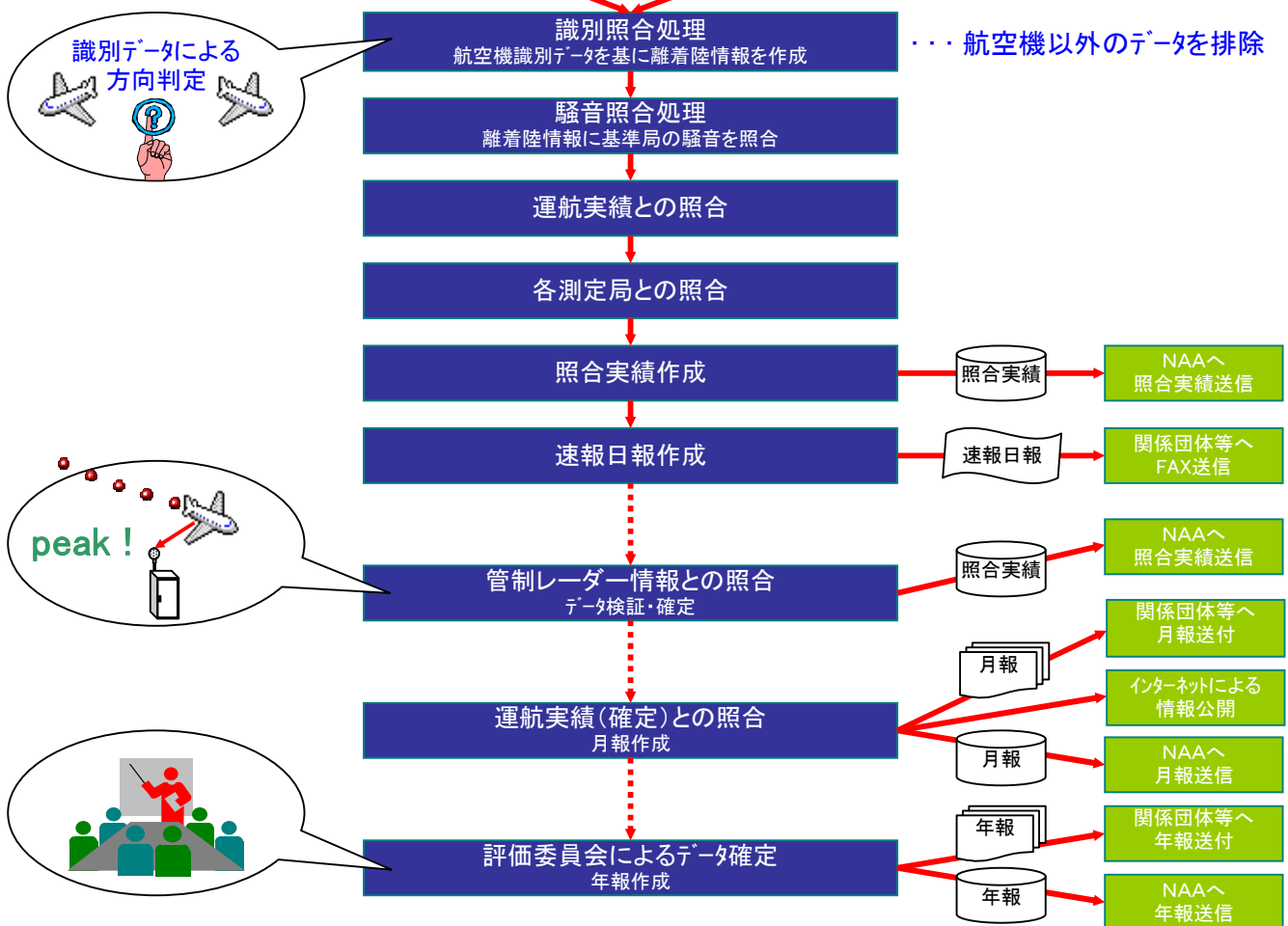
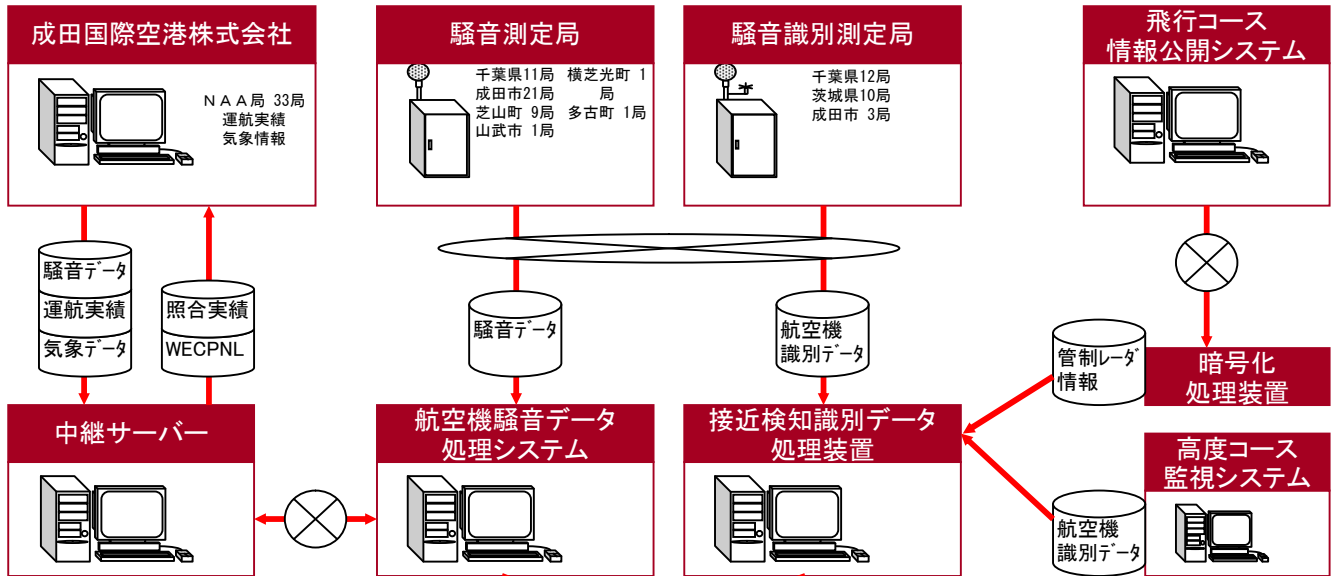

茨城県内 月別W値及び日平均測定機数

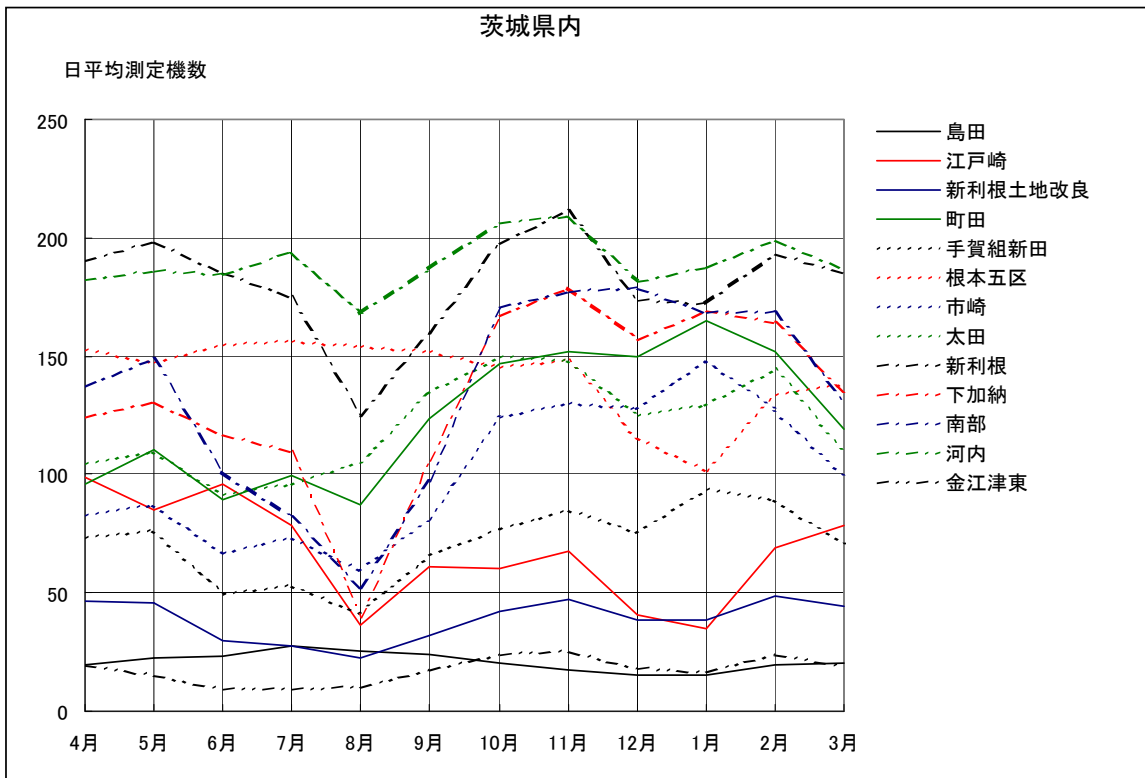
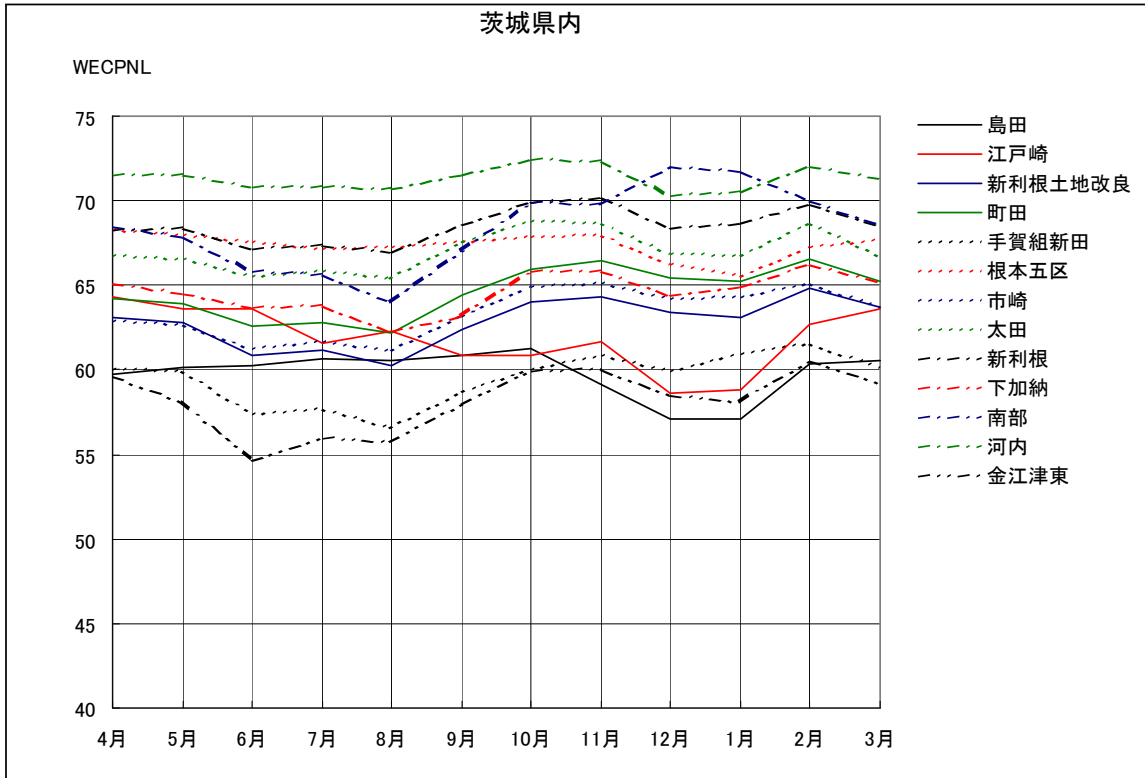

茨城県内 月別測定機数及びWECPNL

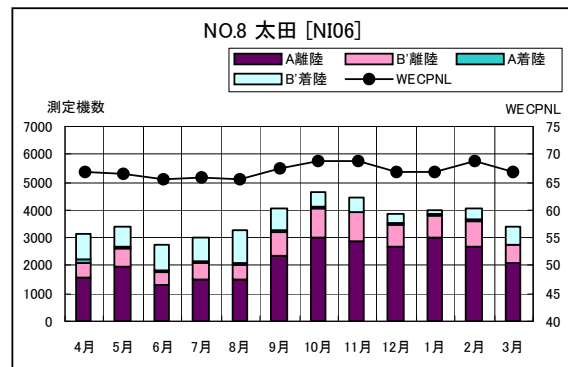
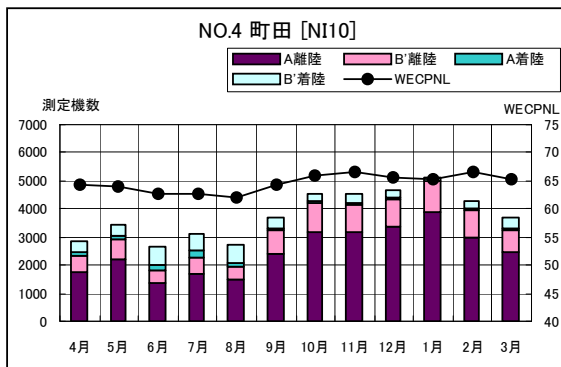
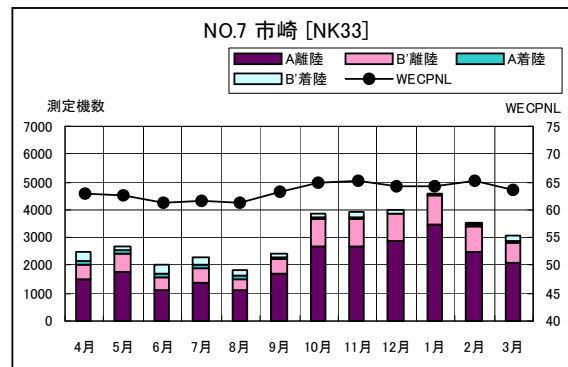
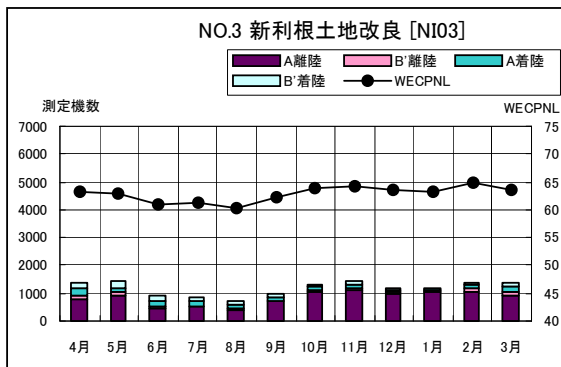
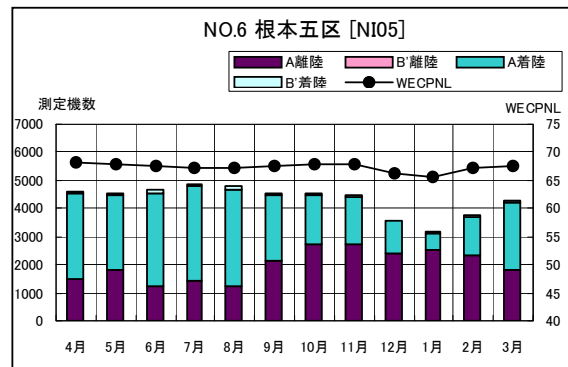
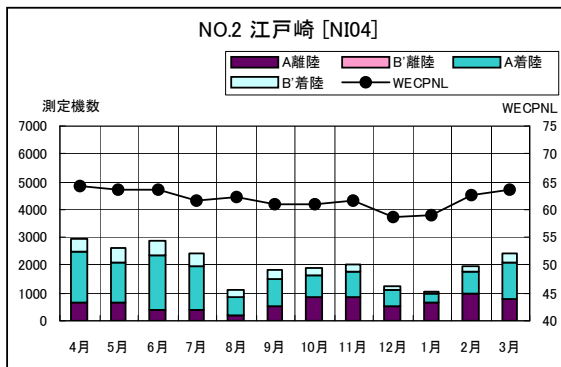
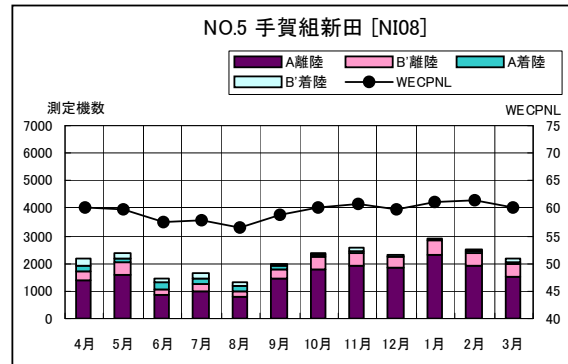
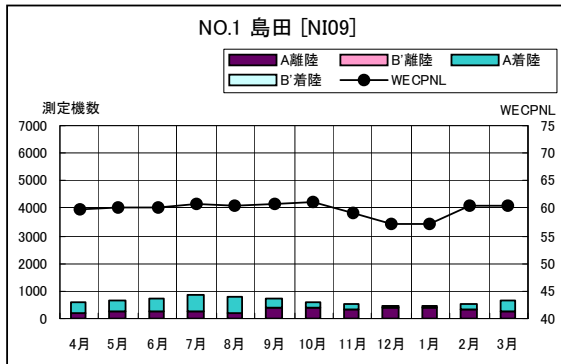

茨城県内 月別測定機数及び WECPNL

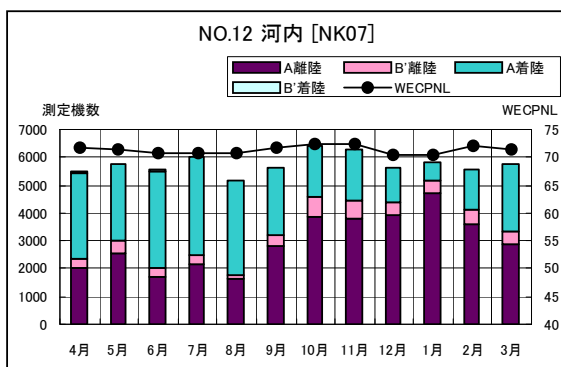
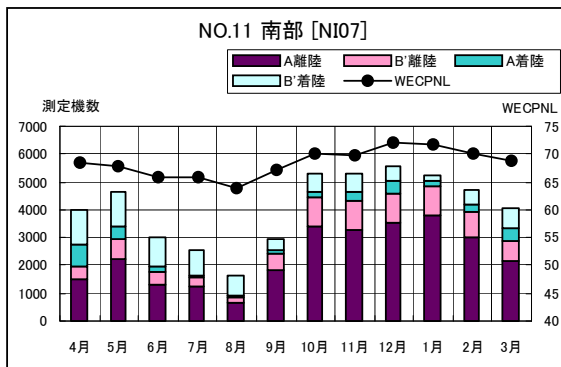
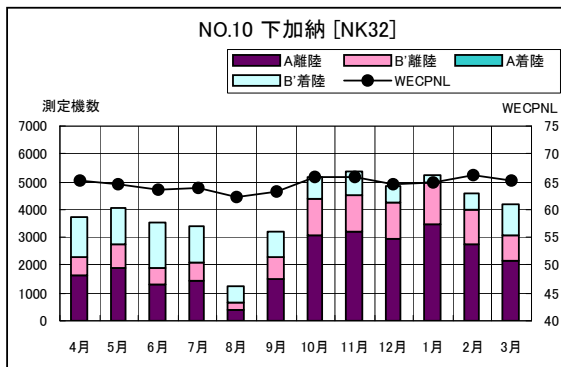
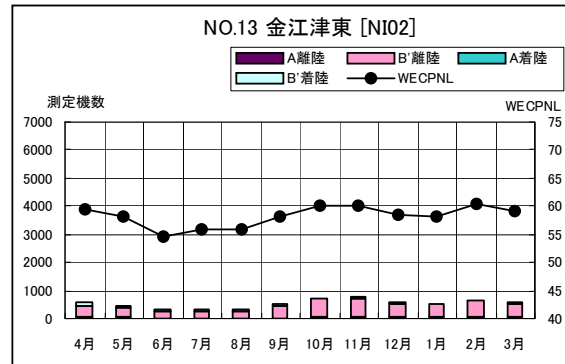
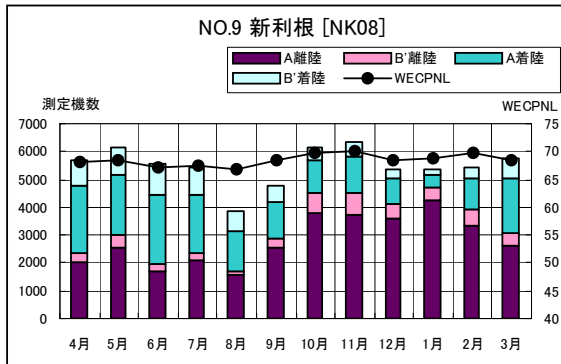

茨城県内 度数分布図

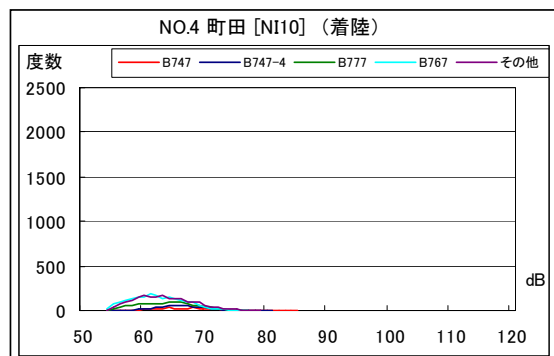
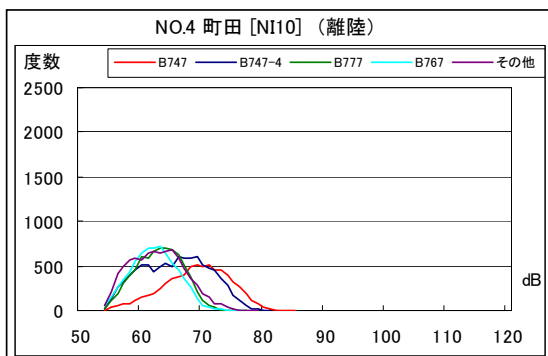
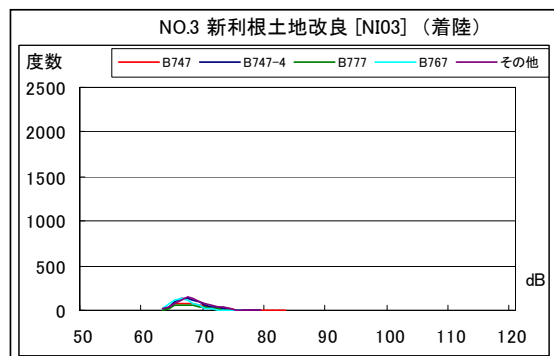
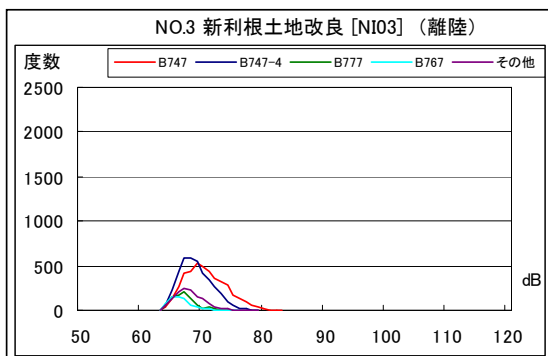
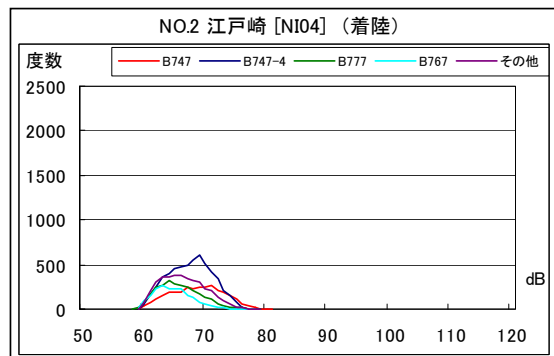
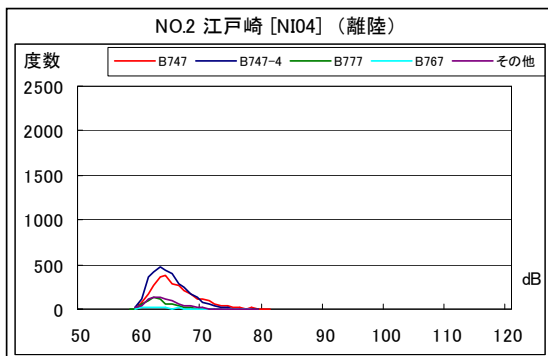
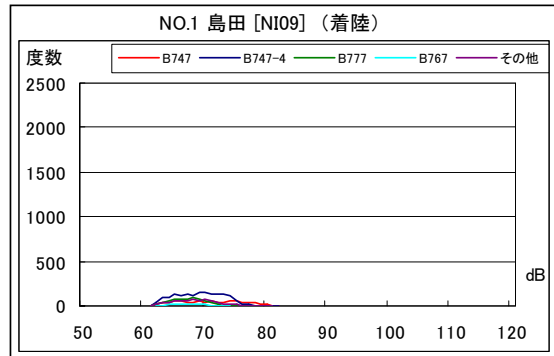
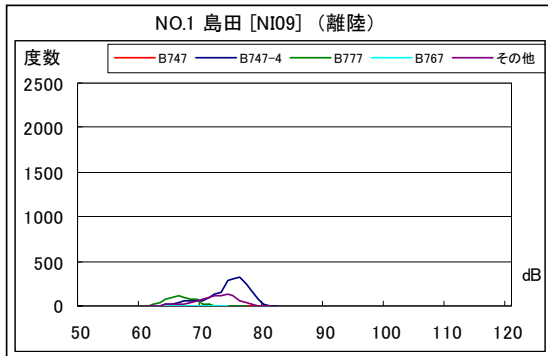

茨城県内 度数分布図

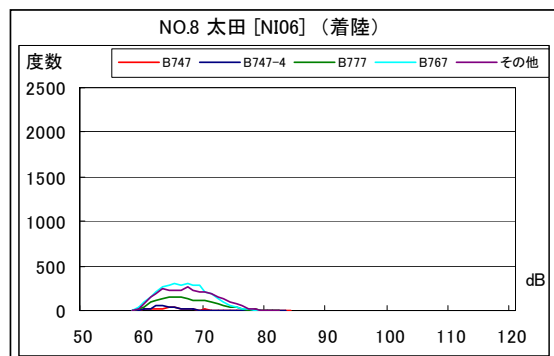
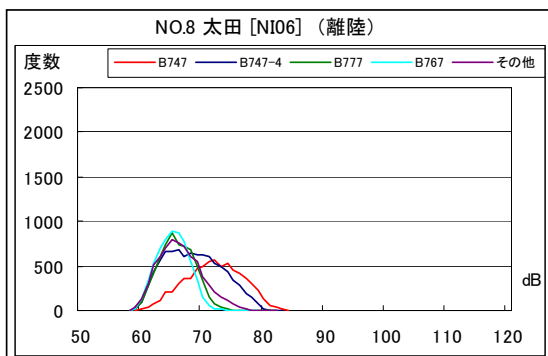
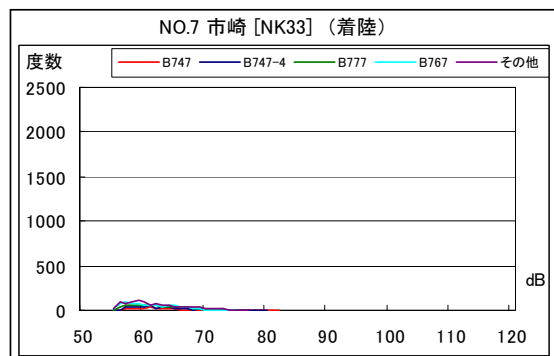
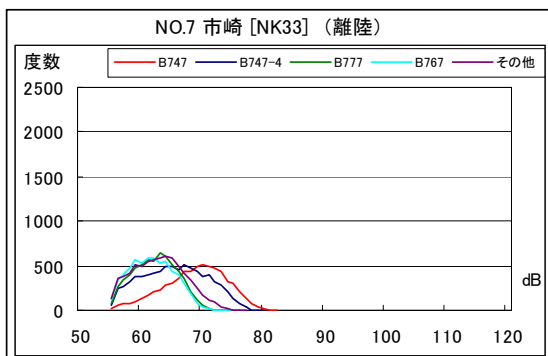
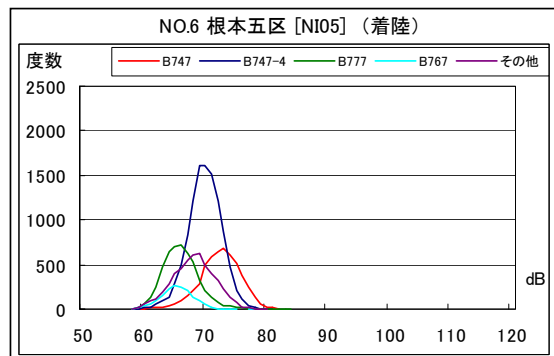
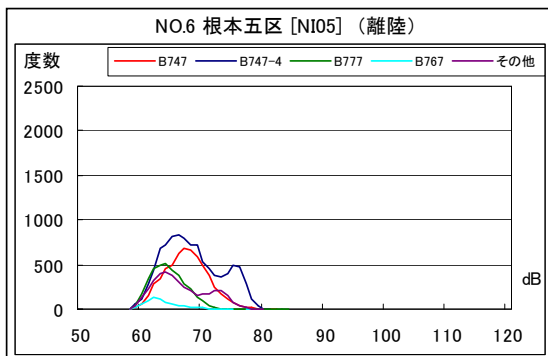
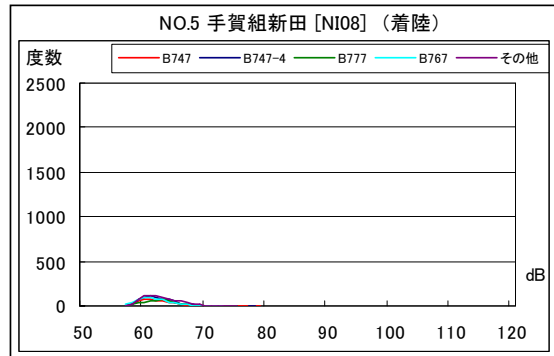
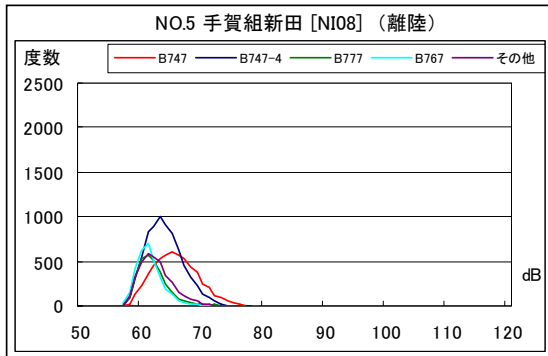

茨城県内 度数分布図

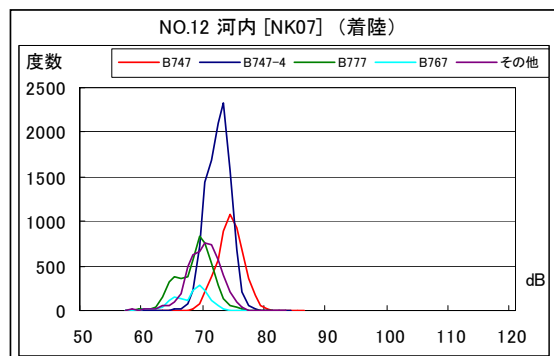
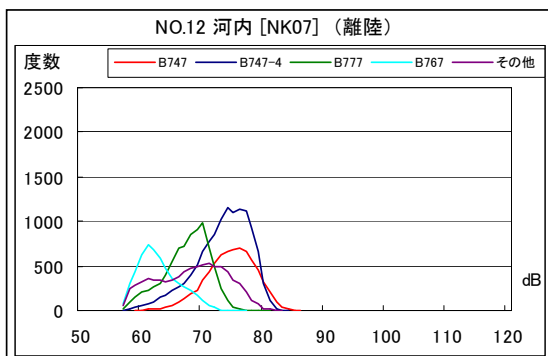
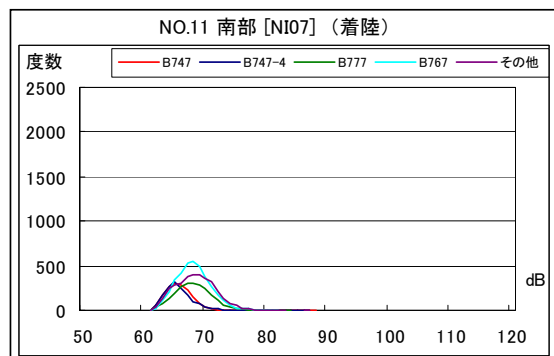
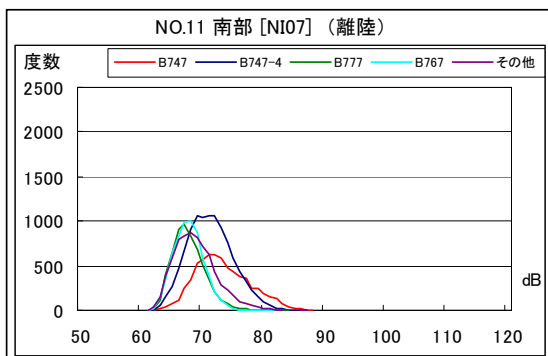
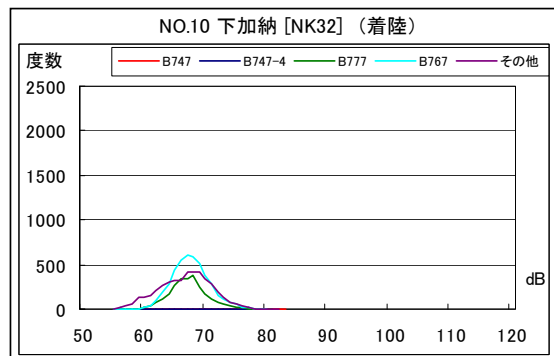
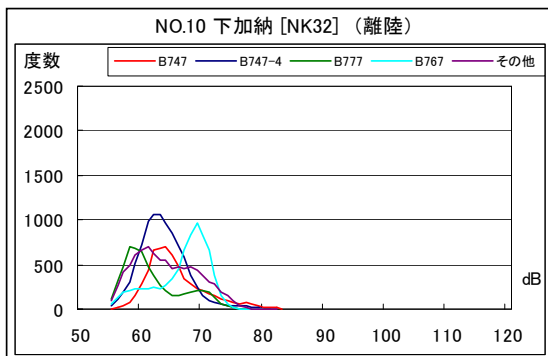
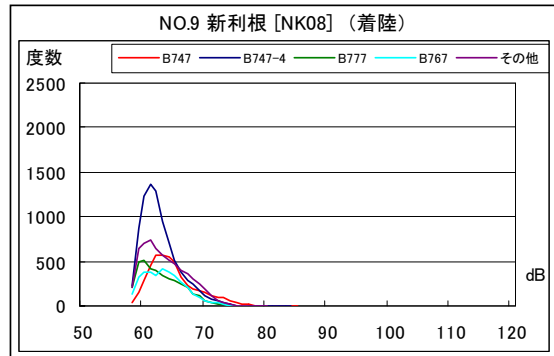
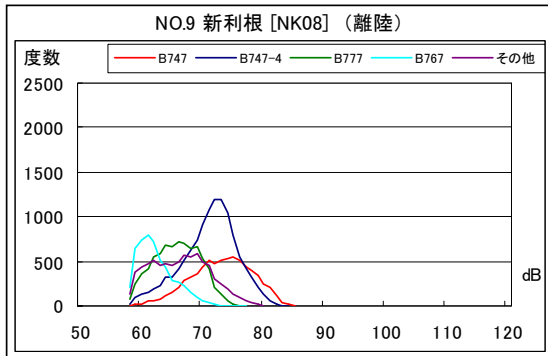

茨城県内 度数分布図

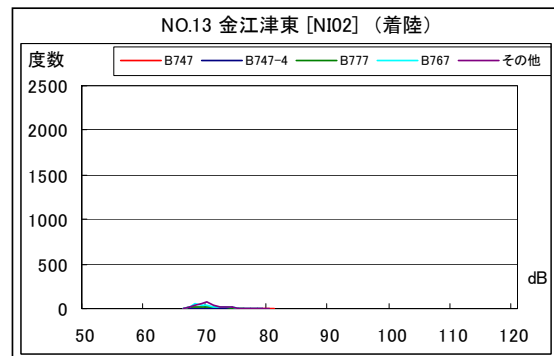
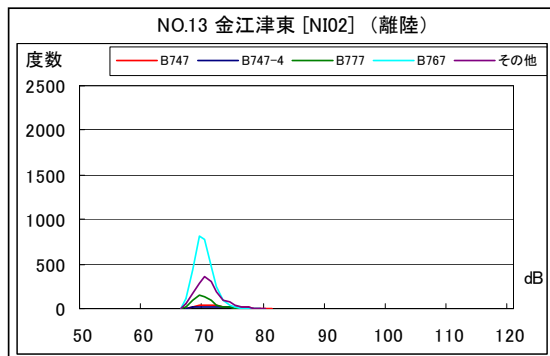

A滑走路北側・コース直下 月別W値及び日平均測定機数

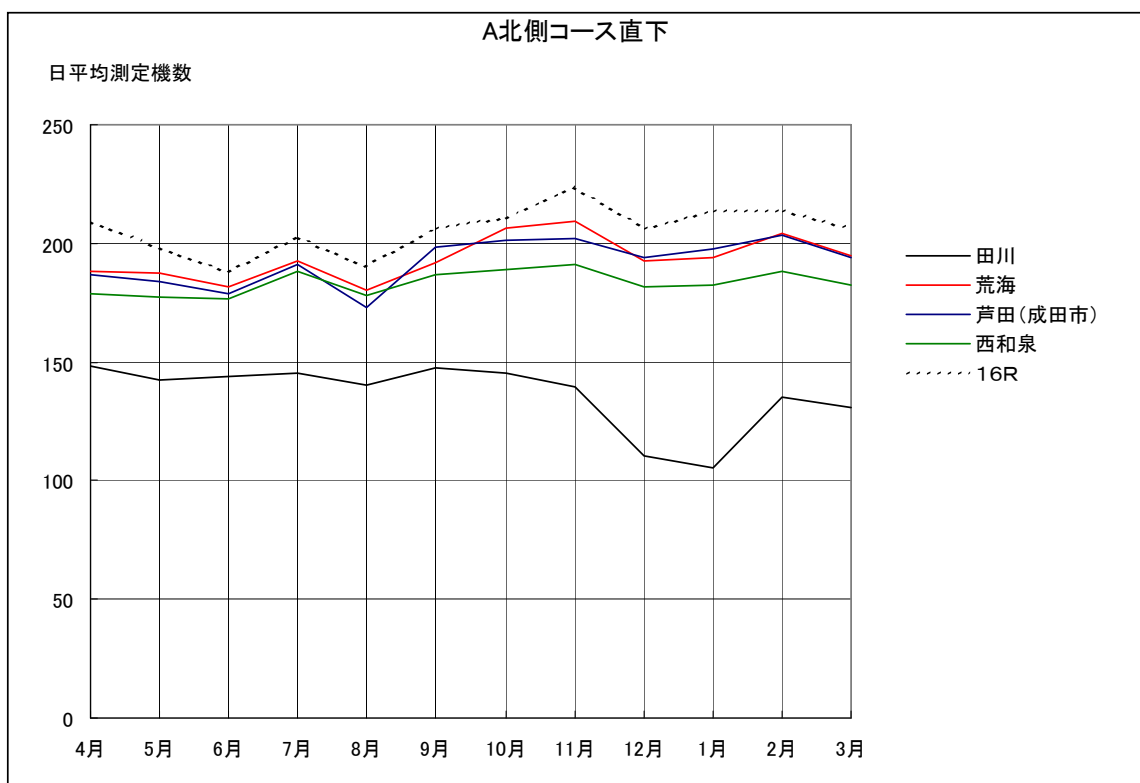
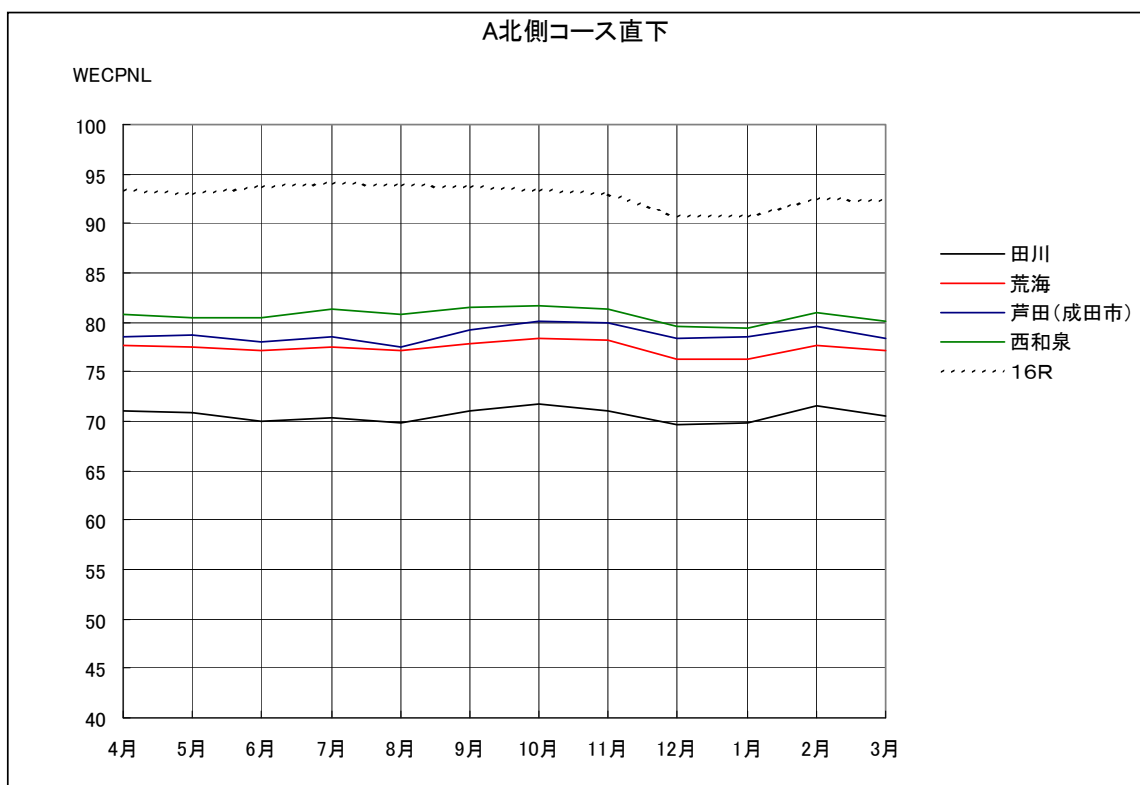

A滑走路北側・コース直下 月別測定機数及びWECPNL

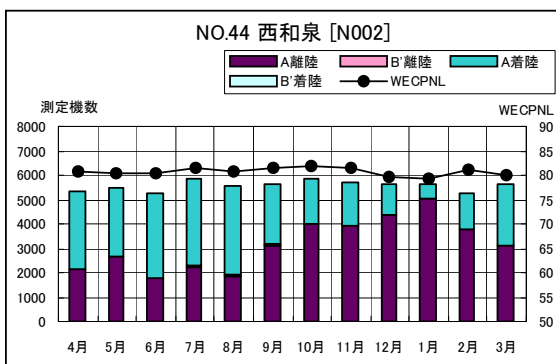
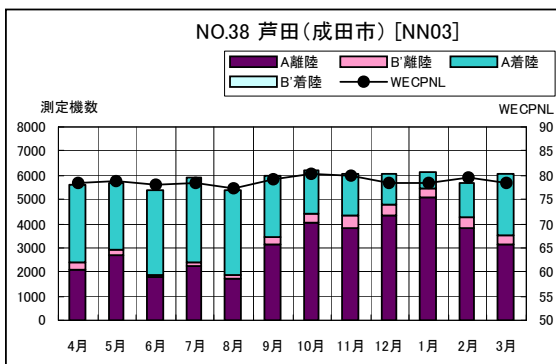
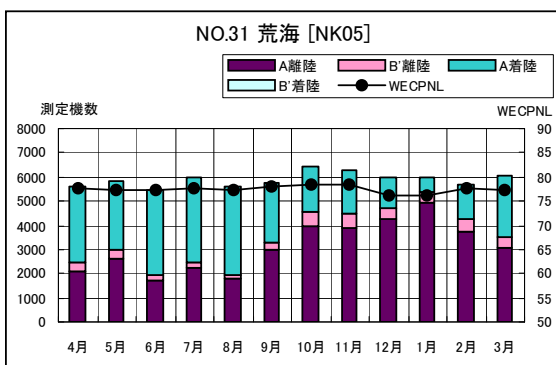
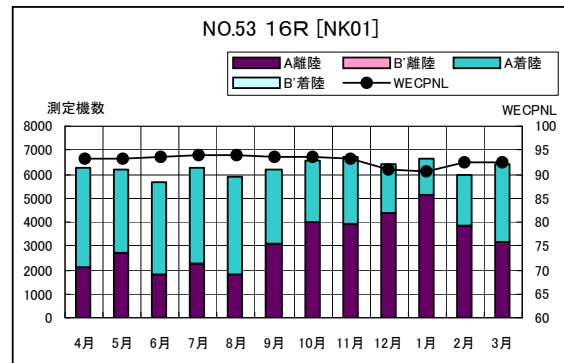
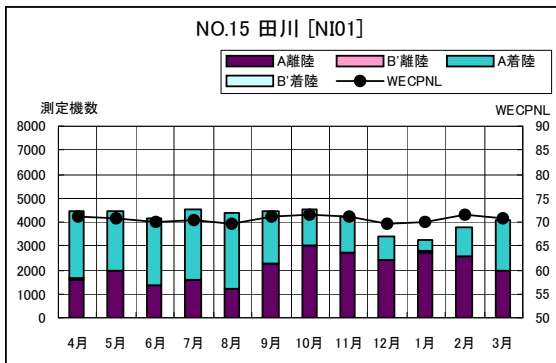

A滑走路北側・コース直下 度数分布図

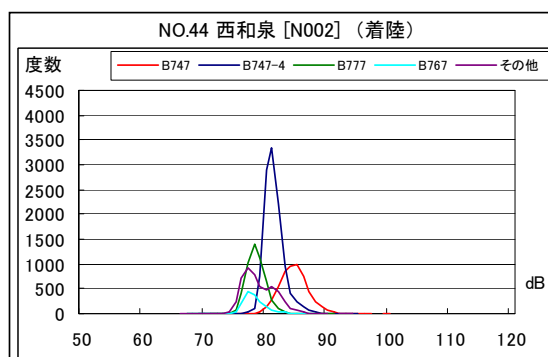
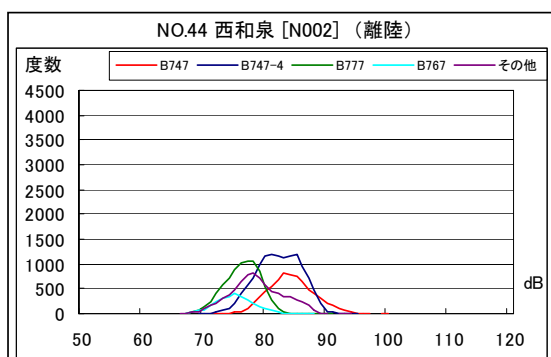
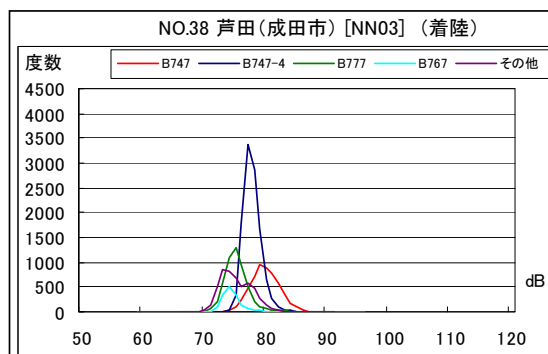
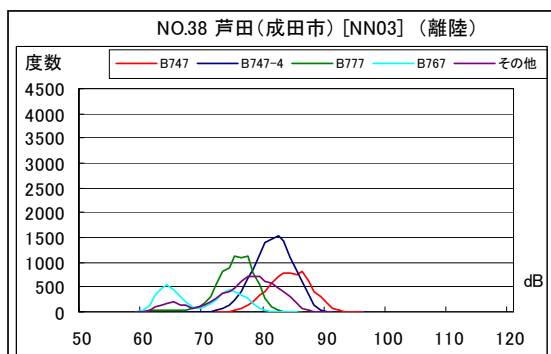
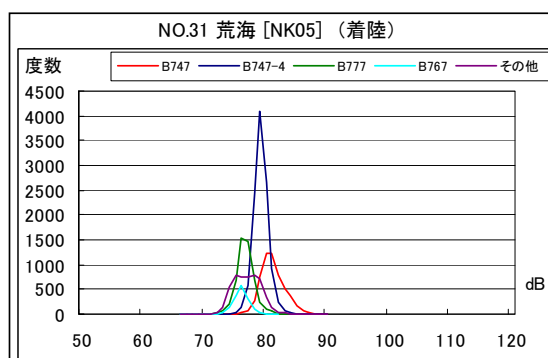
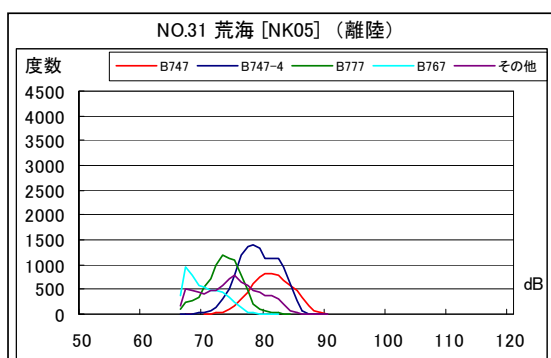
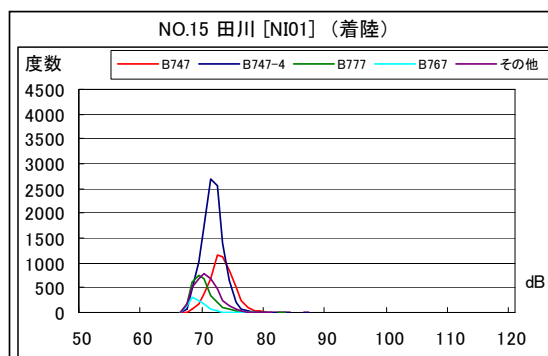
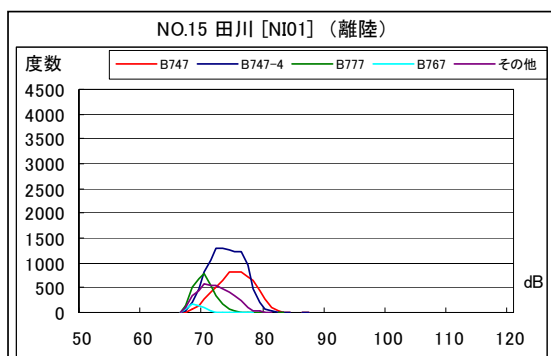

A 滑走路北側・コース直下 度数分布図

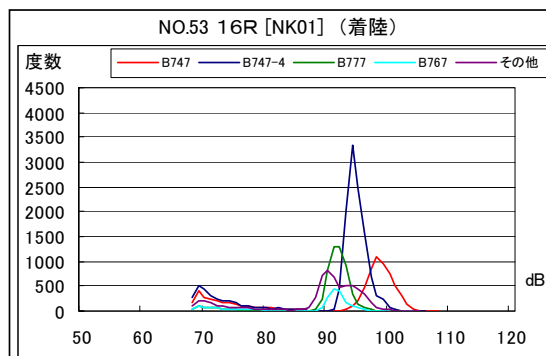
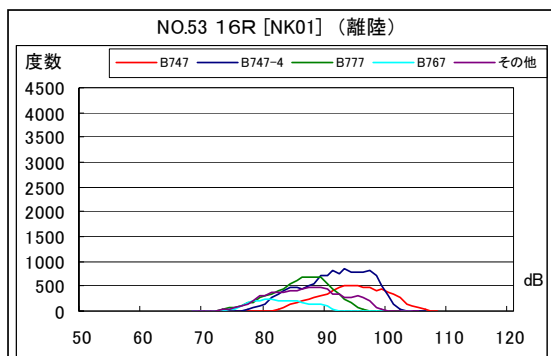

B' 滑走路北側・コース直下 月別W値及び日平均測定機数

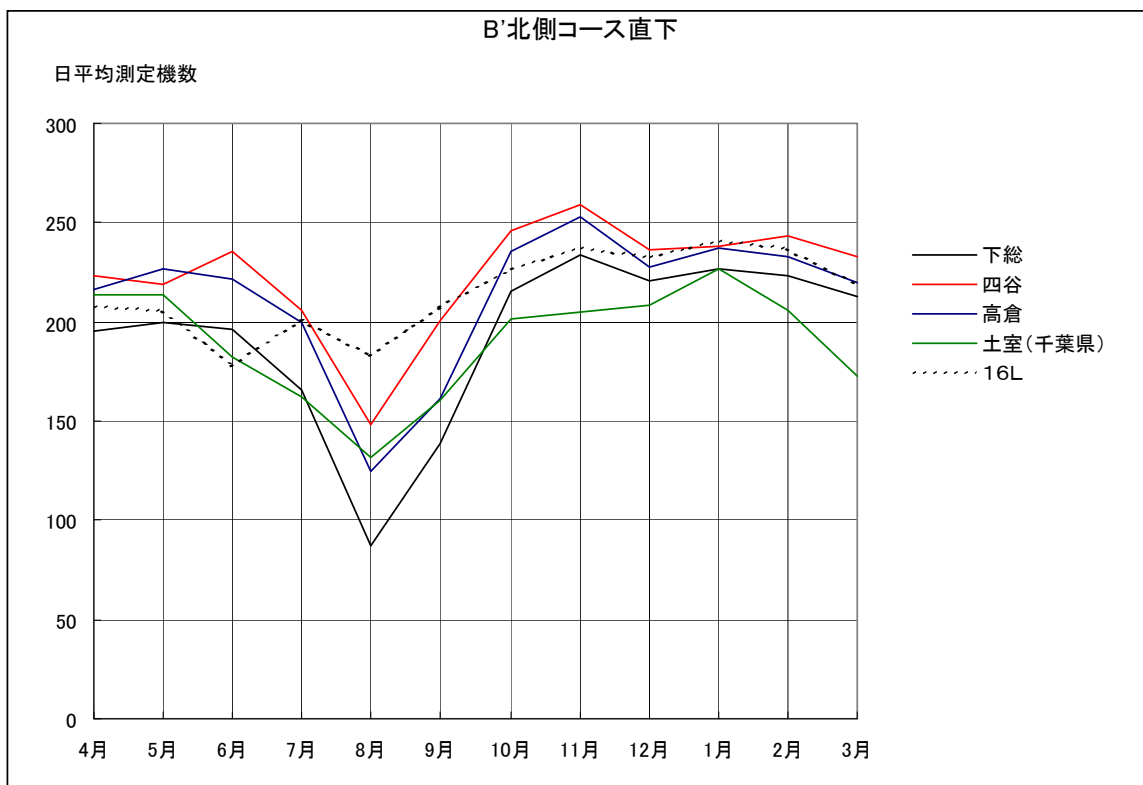
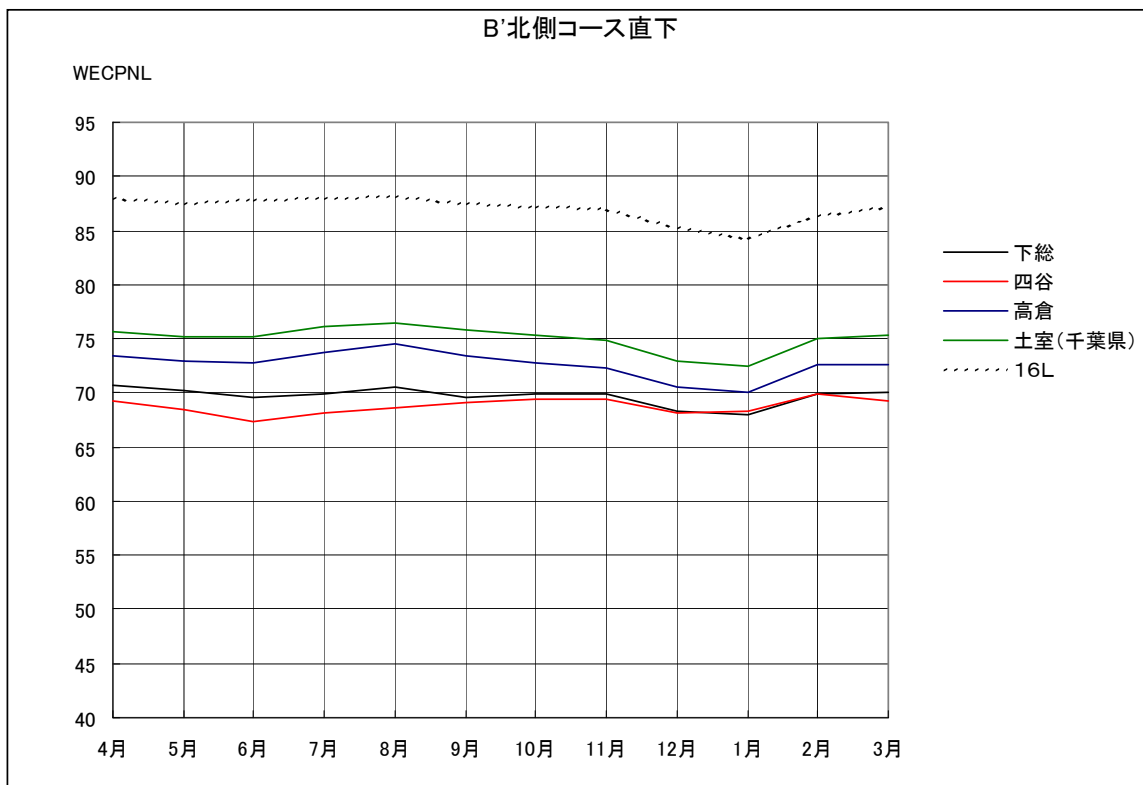

B' 滑走路北側・コース直下 月別測定機数及び WECPNL

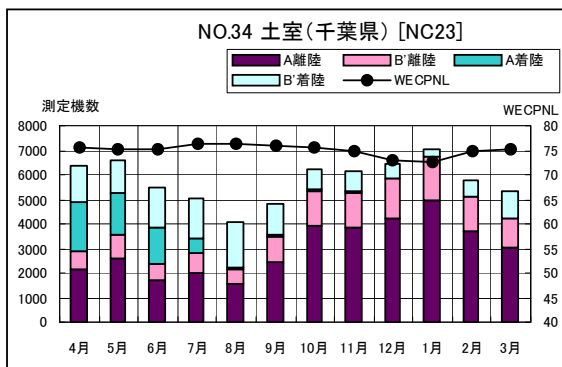
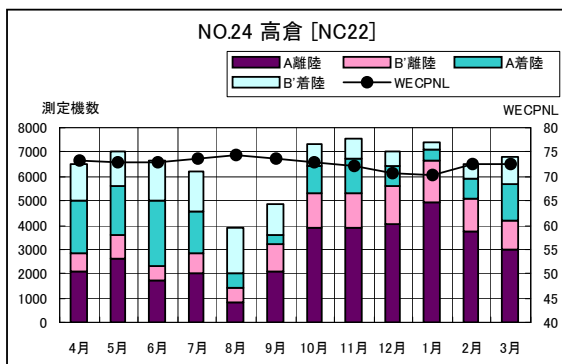
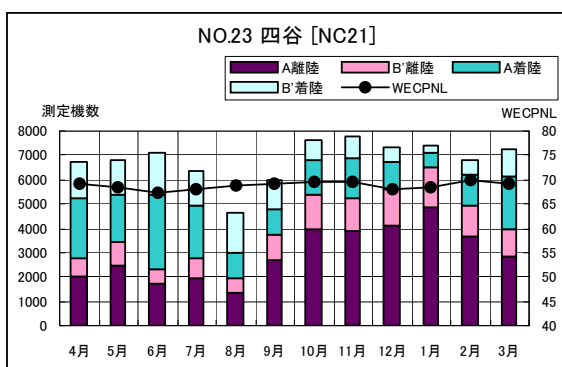
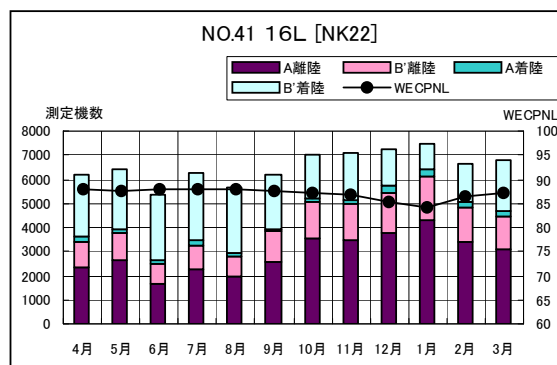
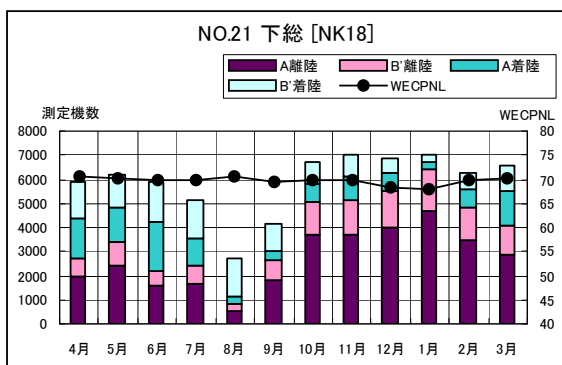

B' 滑走路北側・コース直下 度数分布図

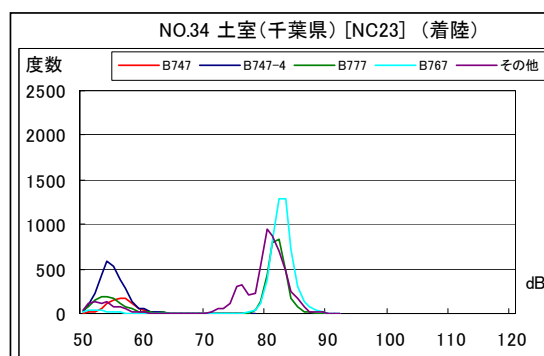
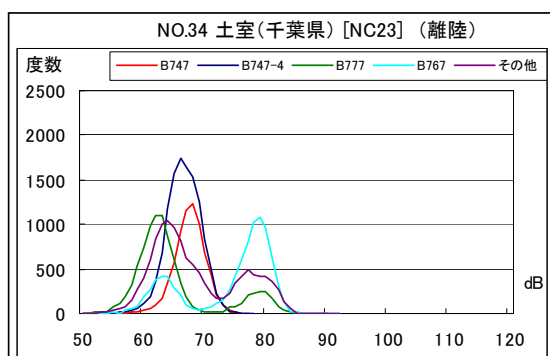
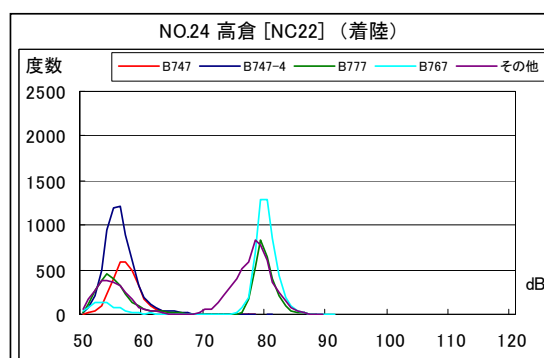
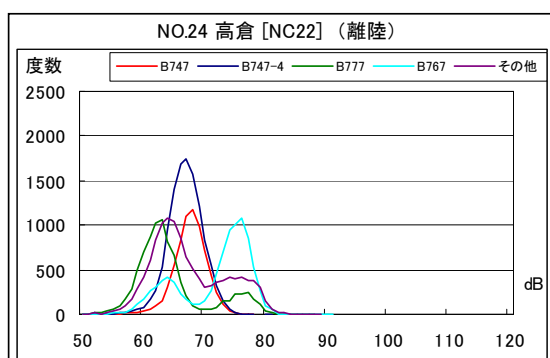
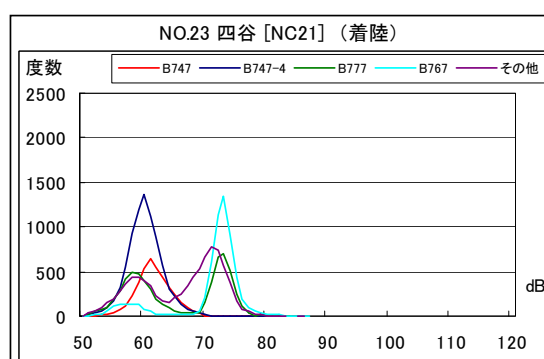
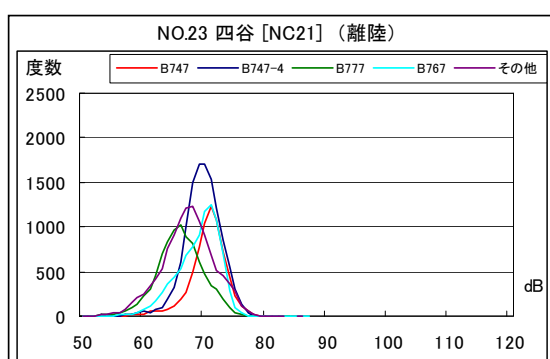
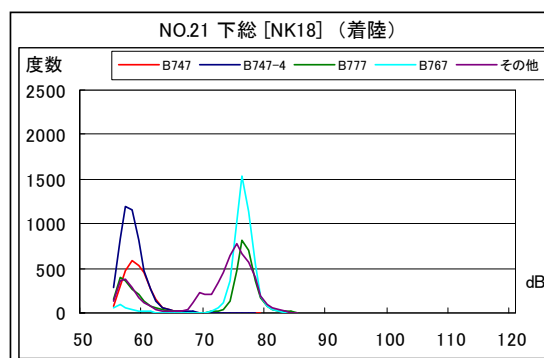
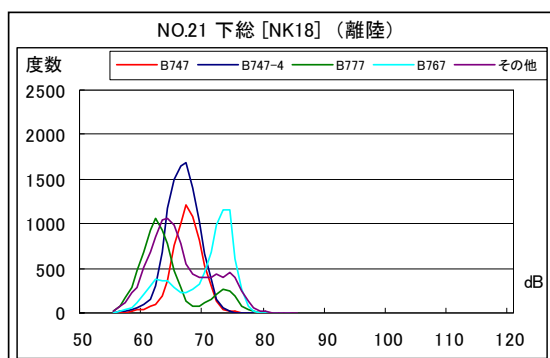

B' 滑走路北側・コース直下 度数分布図

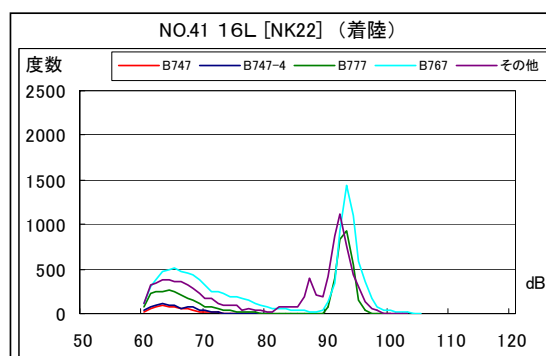
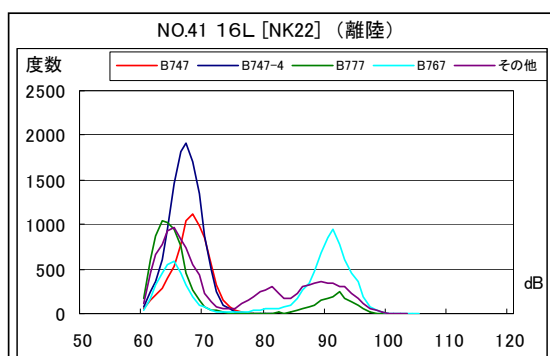

A滑走路北側・コース西 月別W値及び日平均測定機数

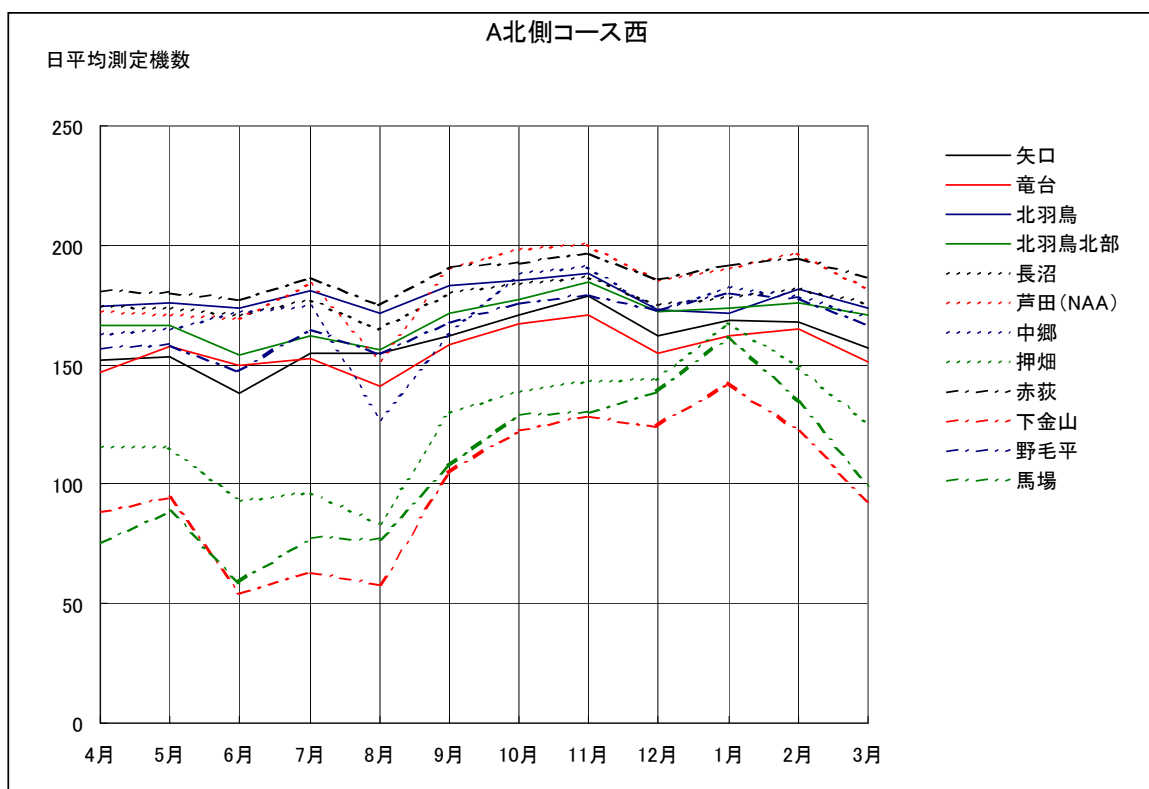
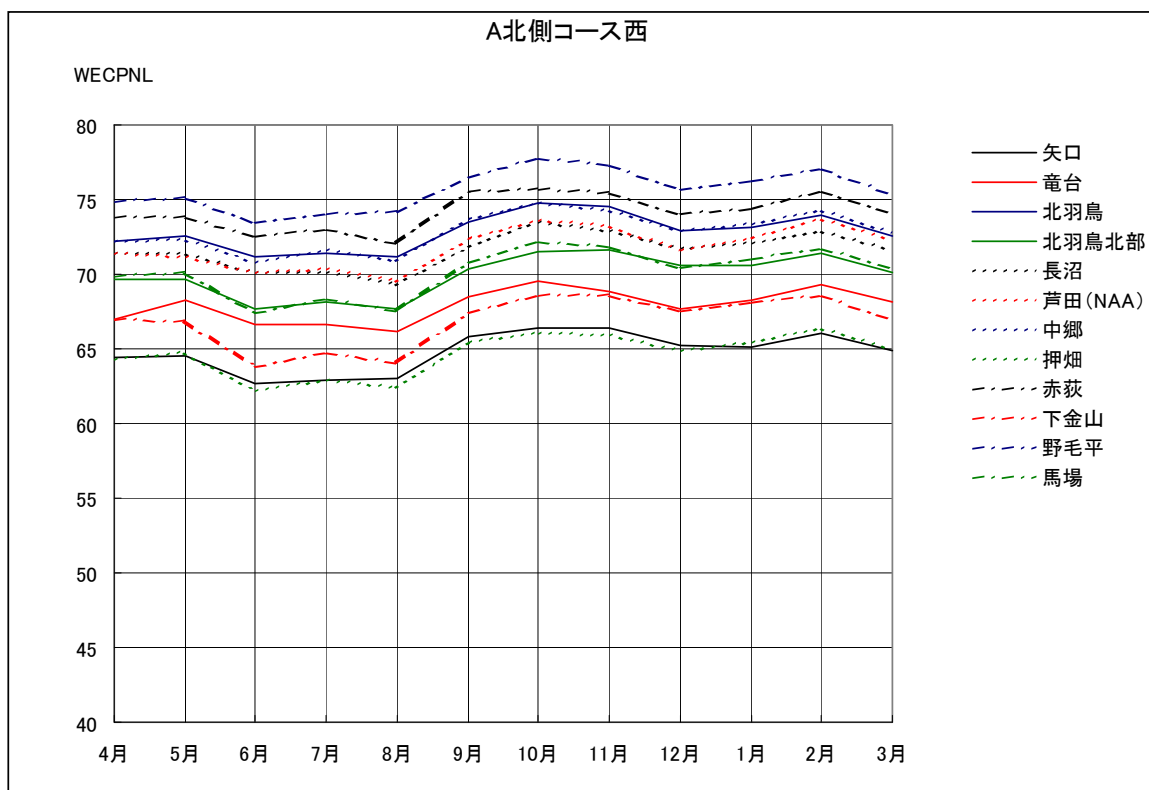

A滑走路北側・コース西 月別測定機数及びWECPNL

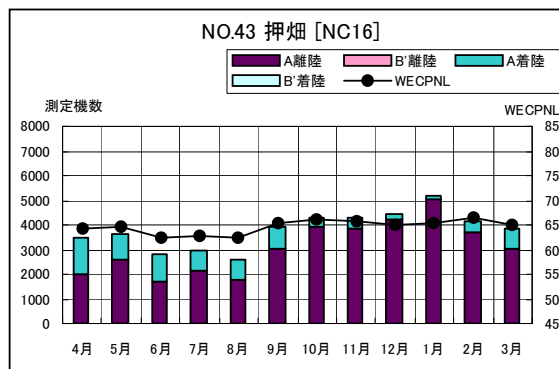
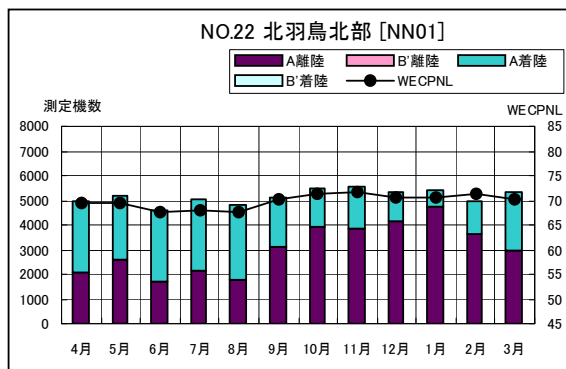
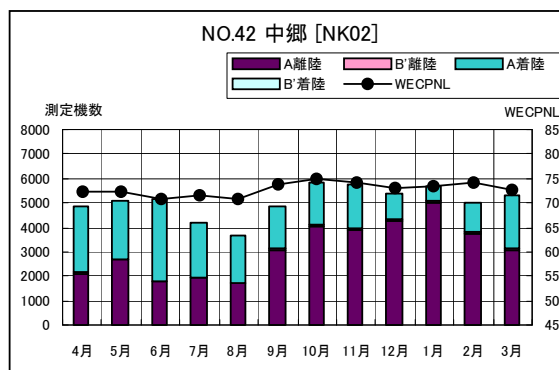
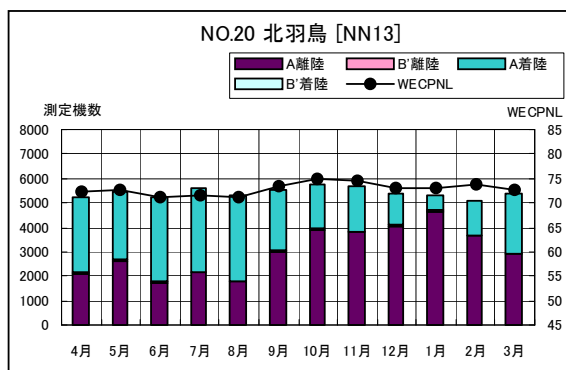
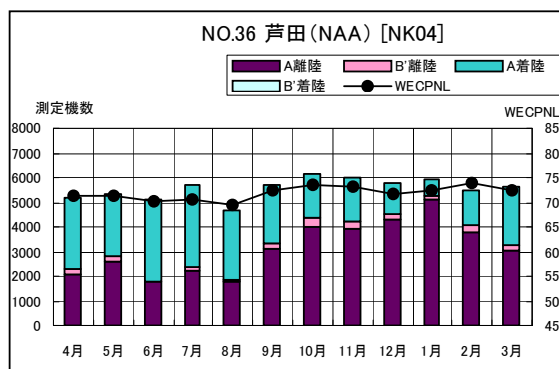
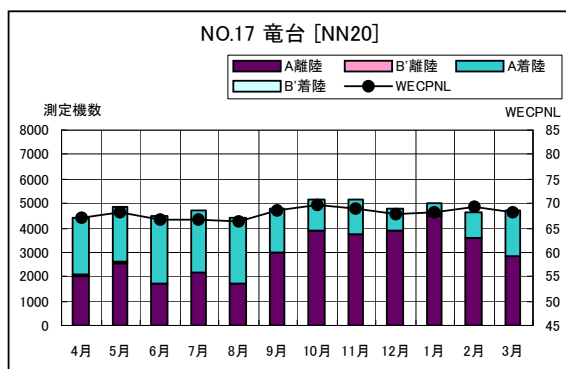
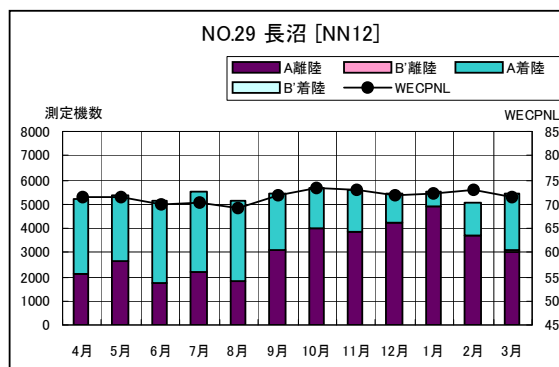
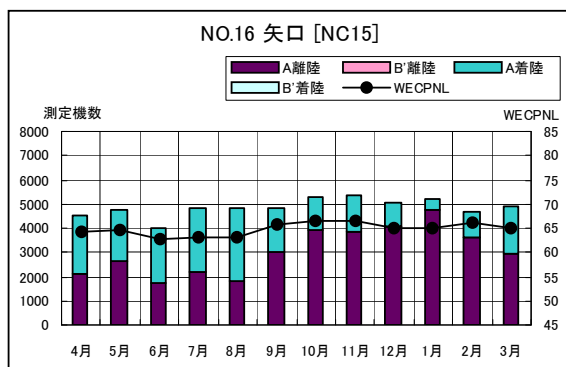

A滑走路北側・コース西 月別測定機数及びWECPNL

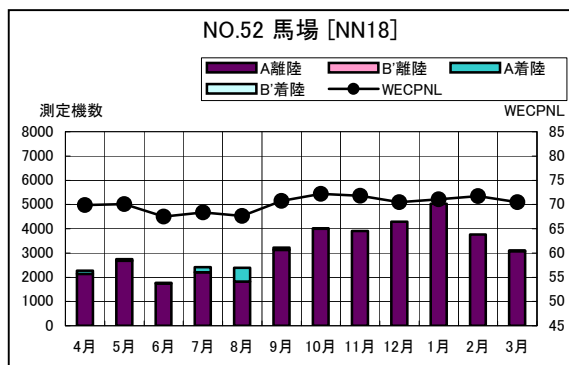
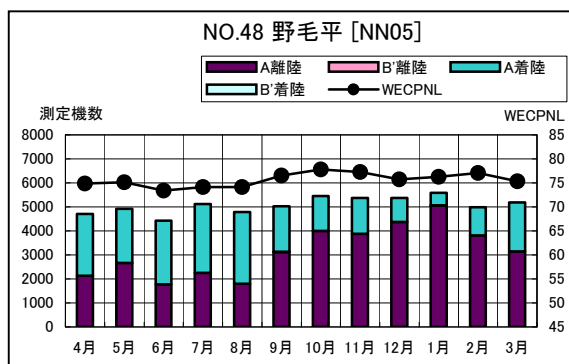
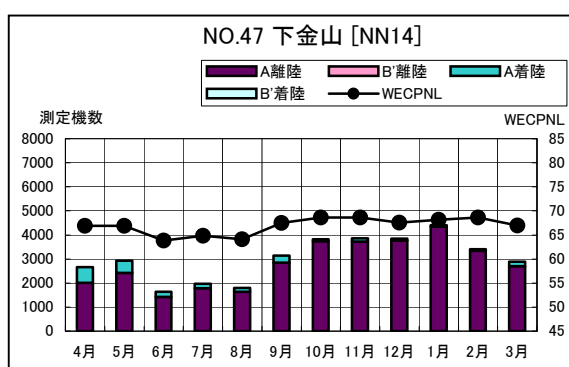
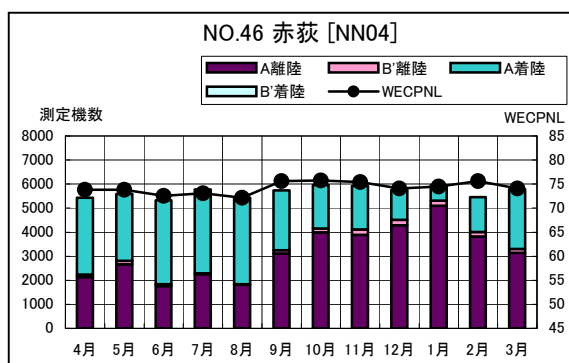

A滑走路北側・コース西 度数分布図

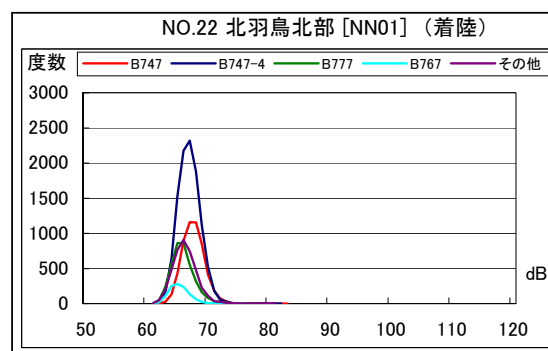
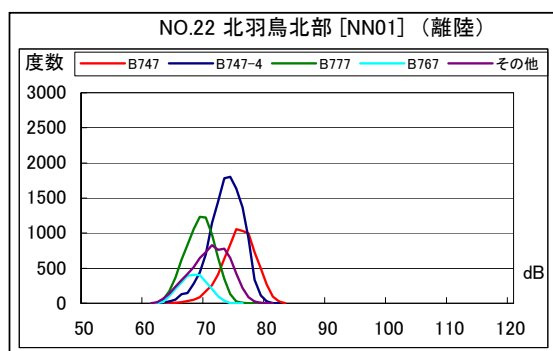
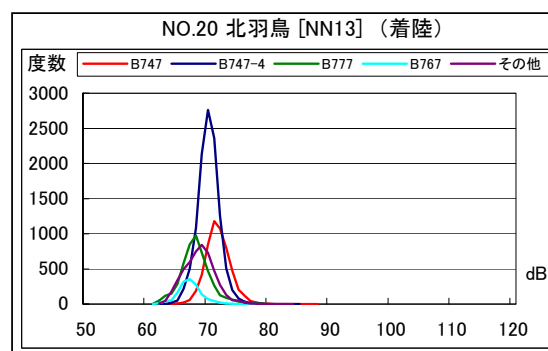
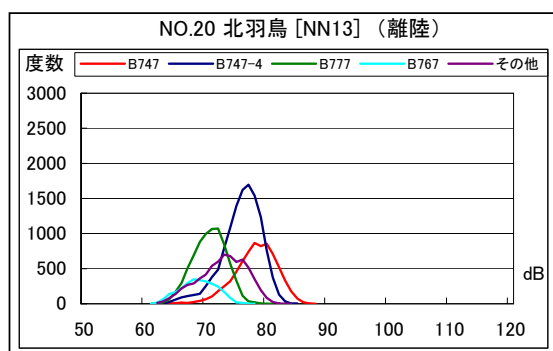
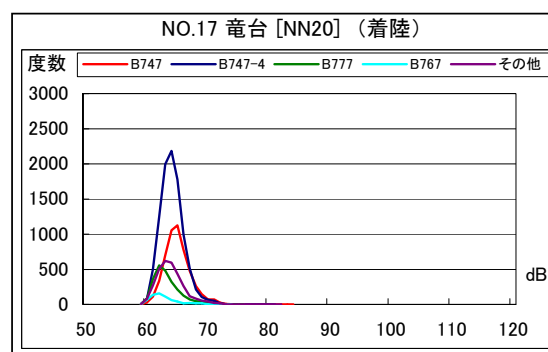
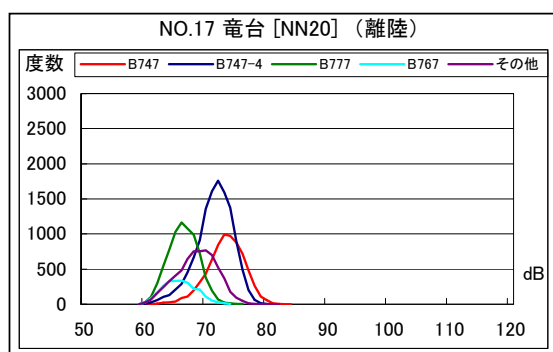
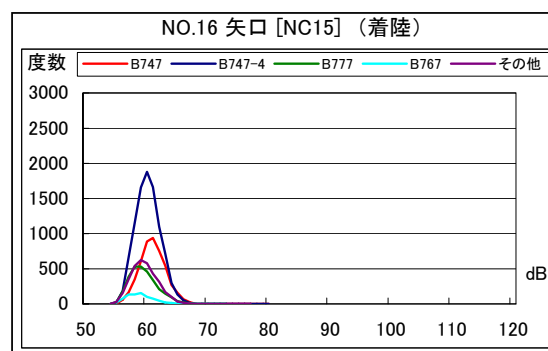
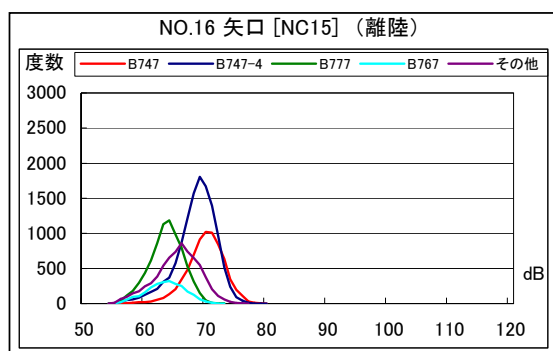

A滑走路北側・コース西 度数分布図

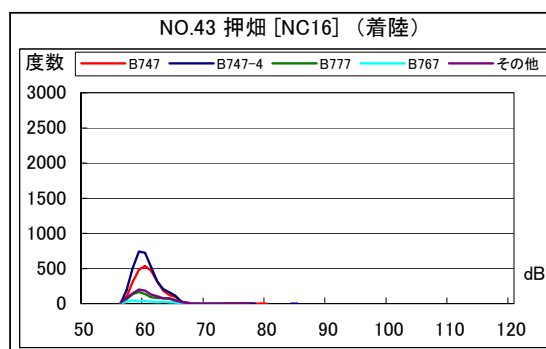
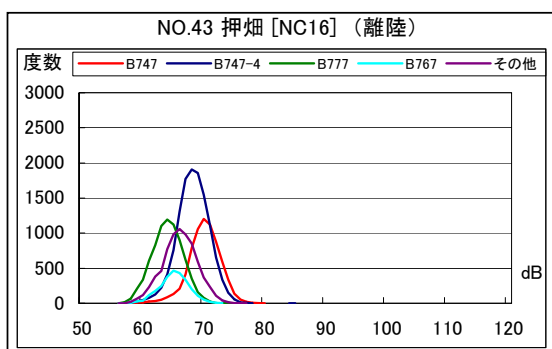
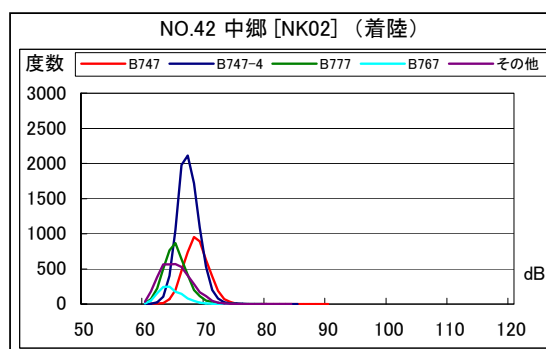
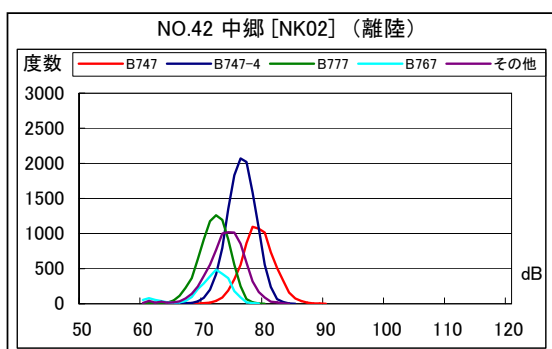
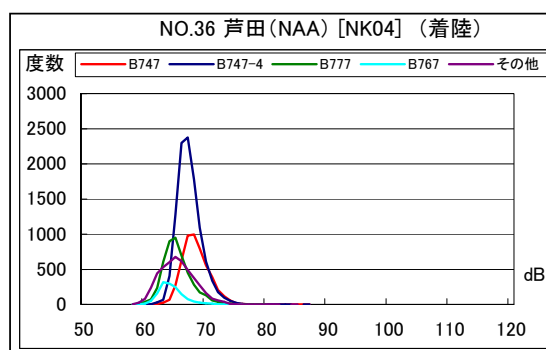
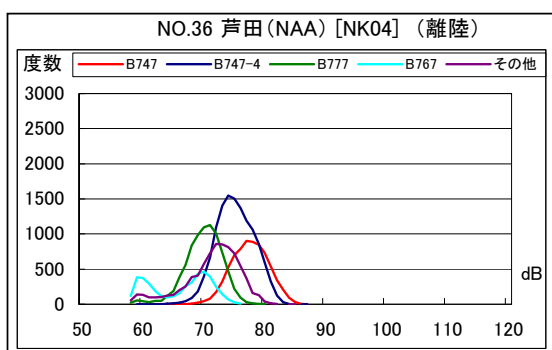
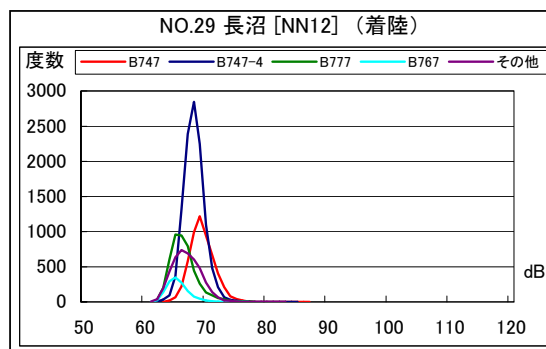
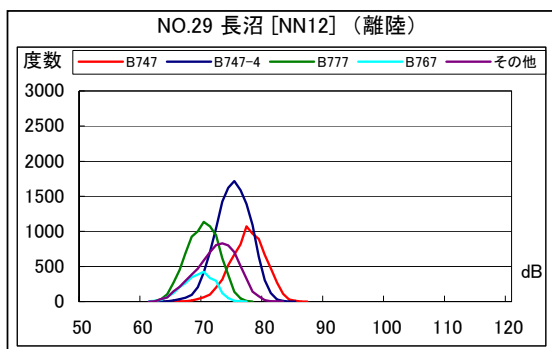

A滑走路北側・コース西 度数分布図

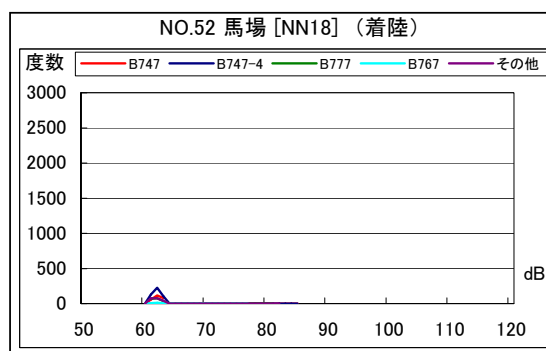
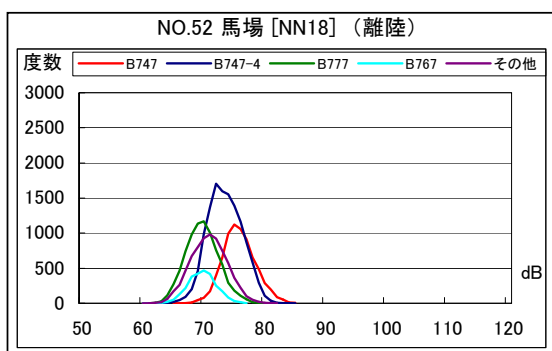
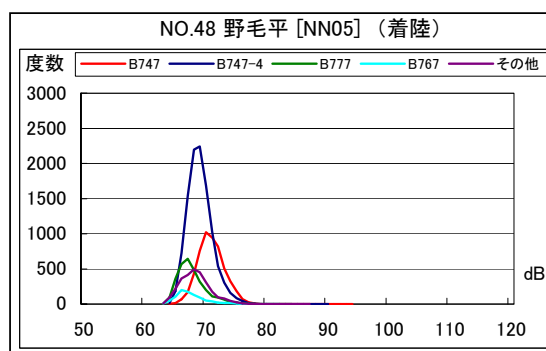
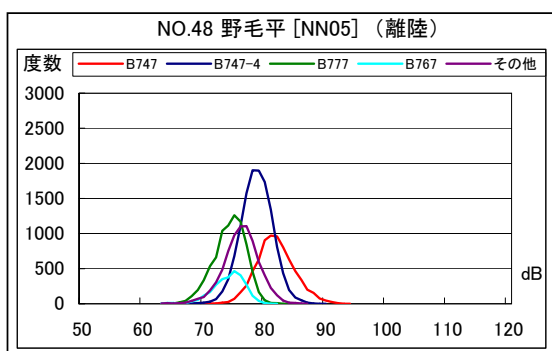
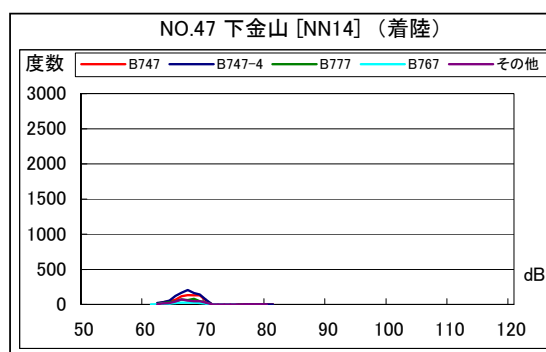
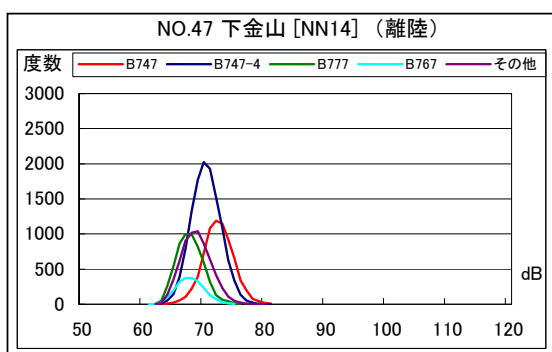
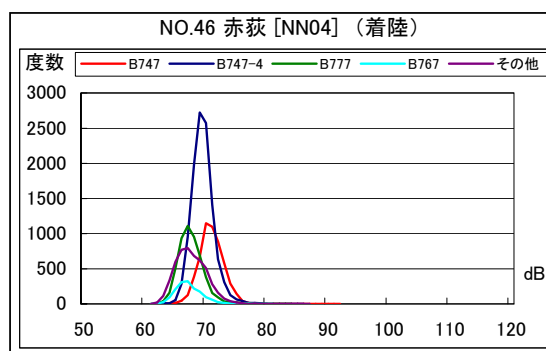
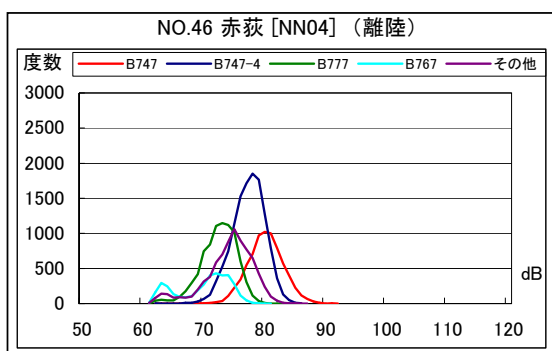

B' 滑走路北側・コース東 月別W値及び日平均測定機数

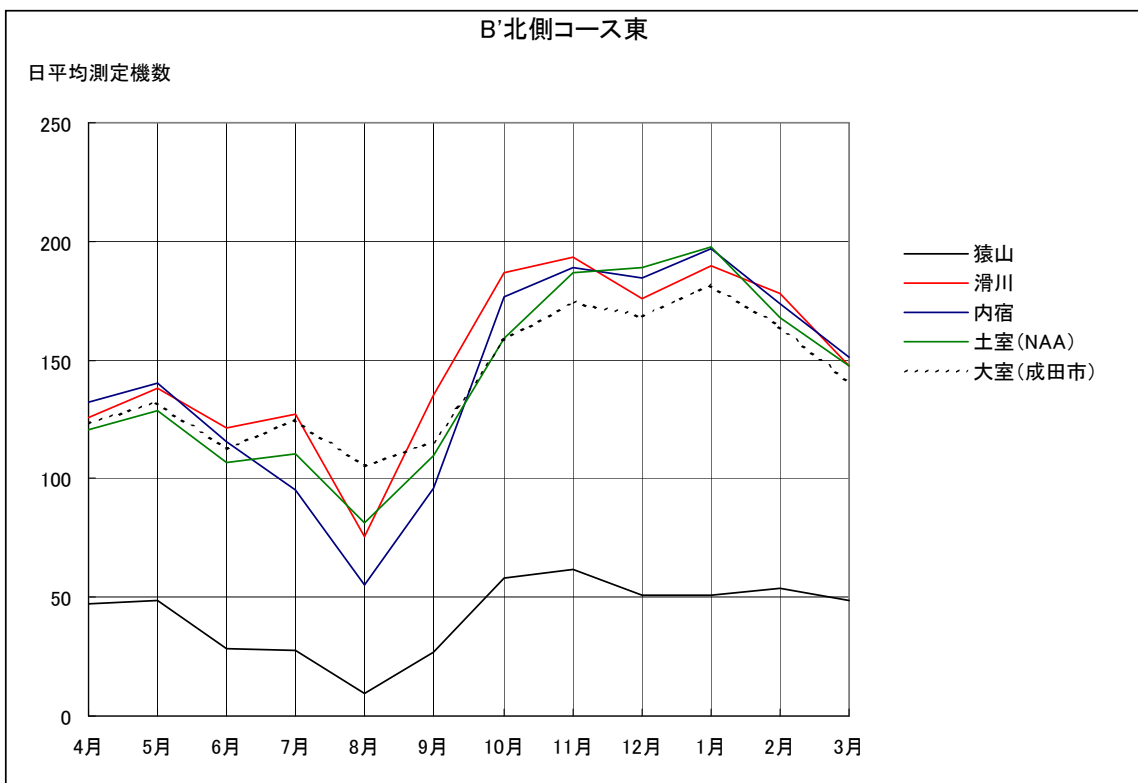
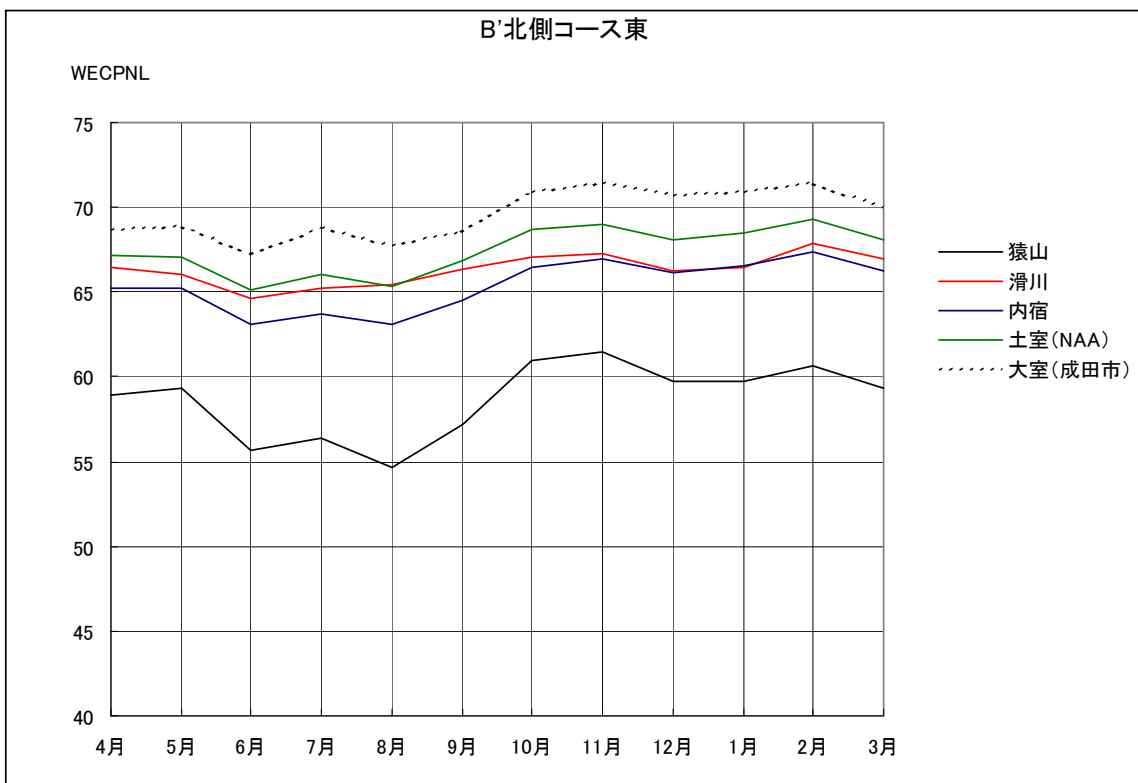

B' 滑走路北側・コース東 月別測定機数及び WECPNL

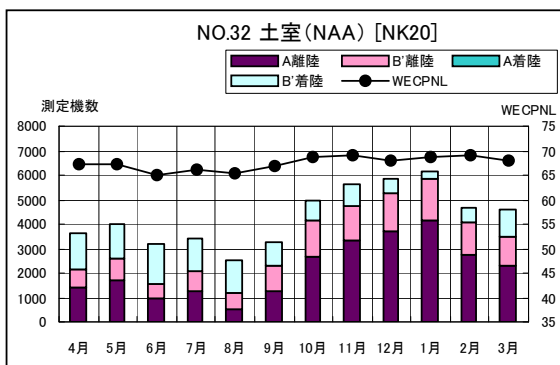
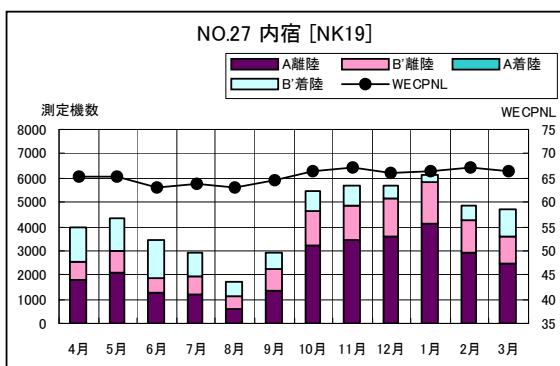
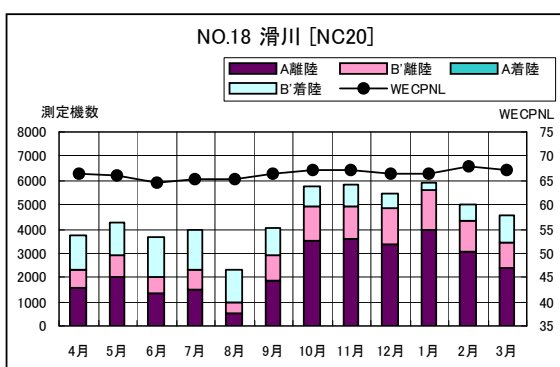
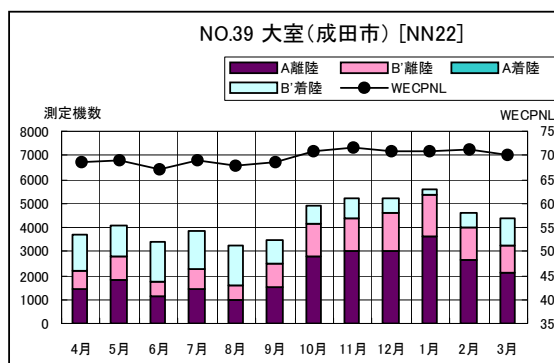
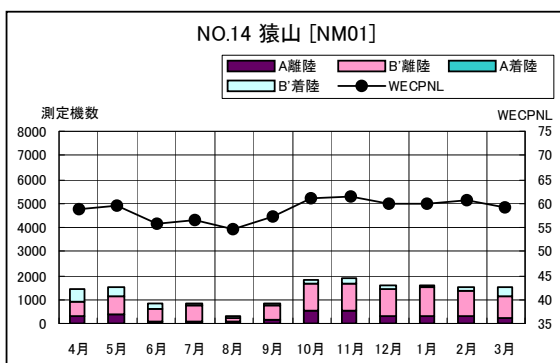

B' 滑走路北側・コース東 度数分布図

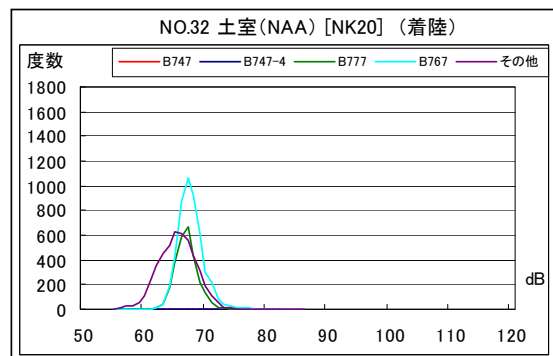
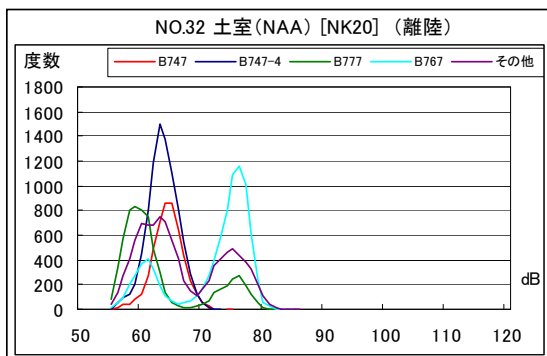
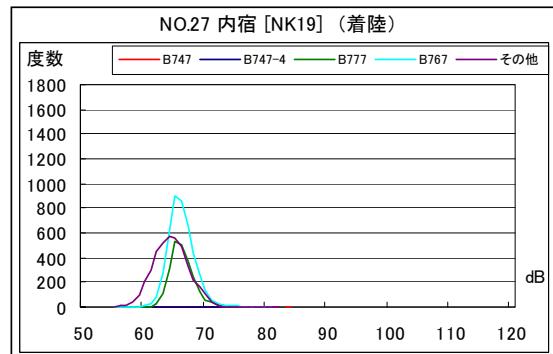
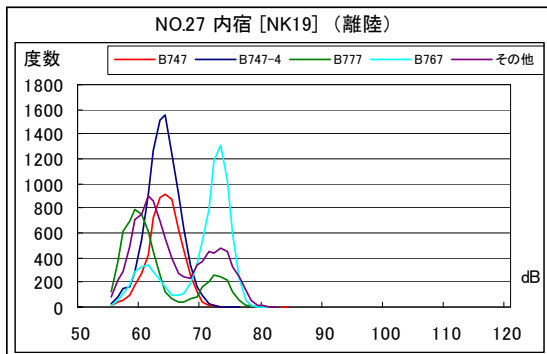
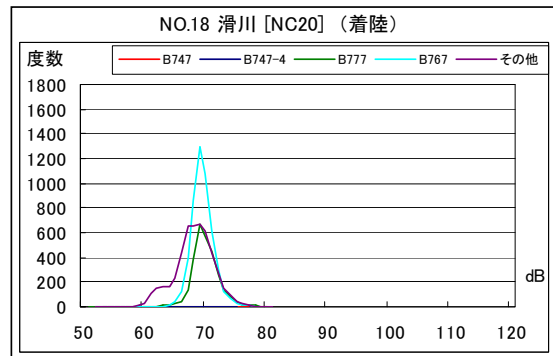
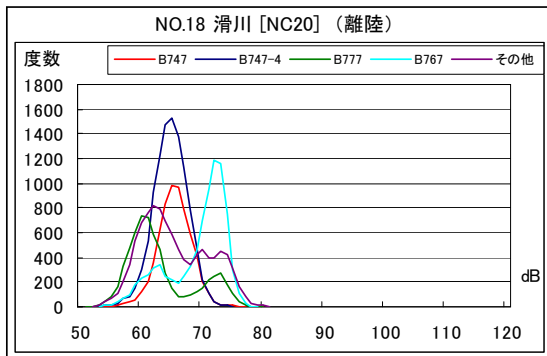
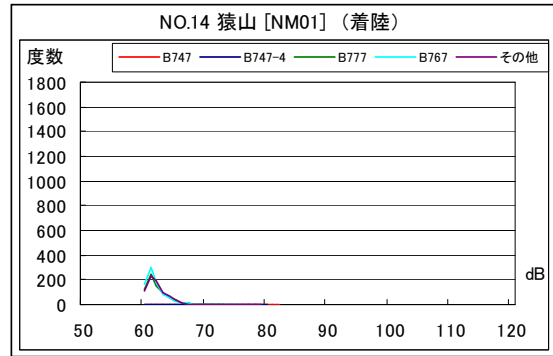
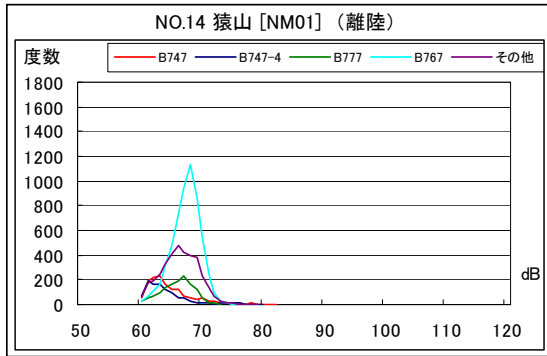

B' 滑走路北側・コース東 度数分布図

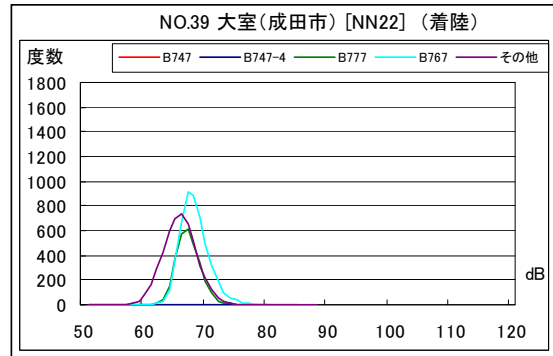
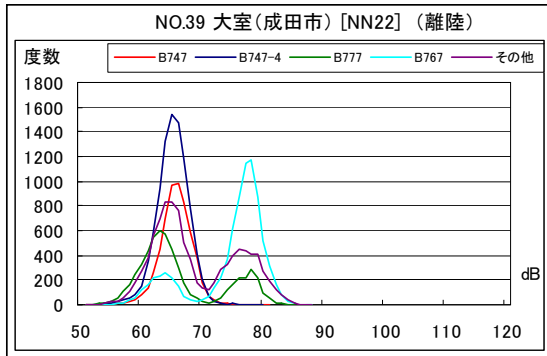

北側谷間地区 月別W値及び日平均測定機数

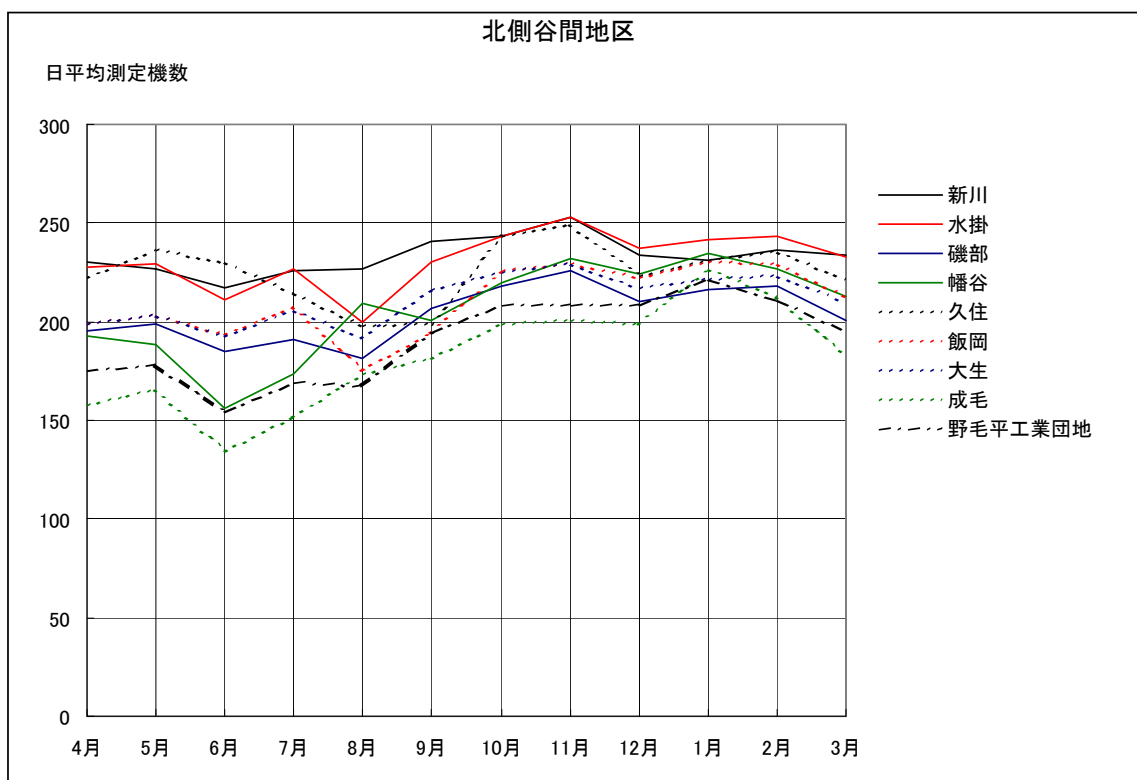
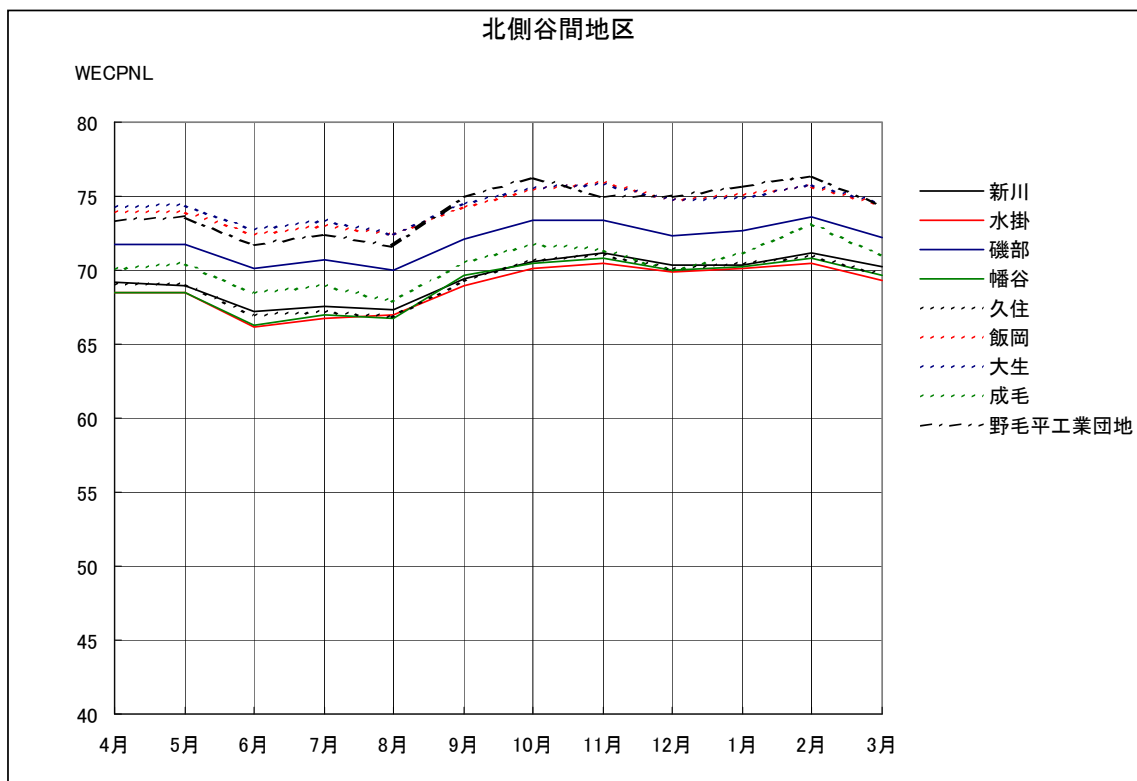

北側谷間地区 月別測定機数及び WECPNL

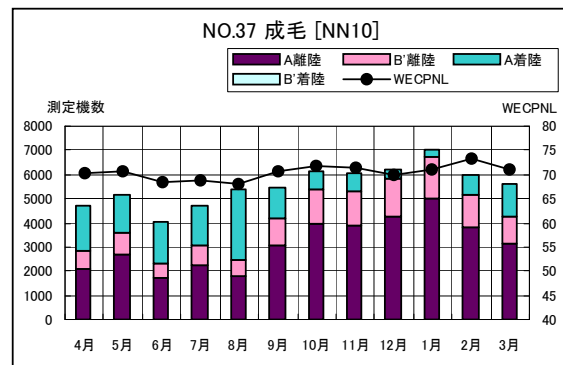
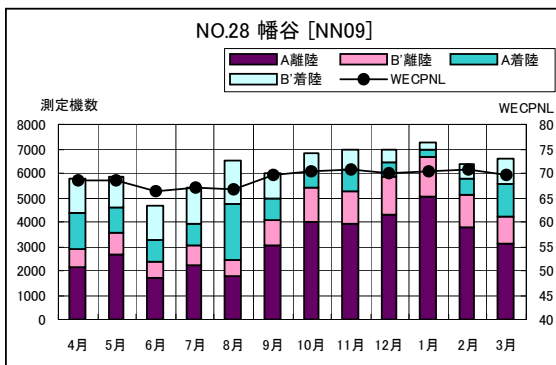
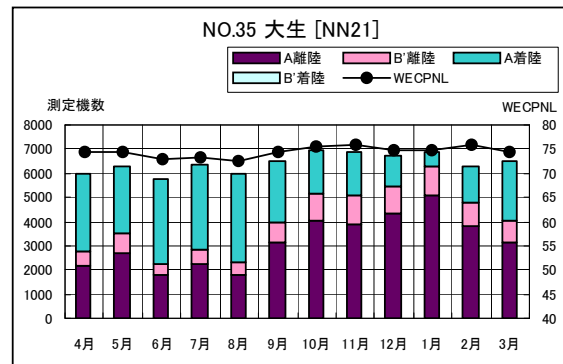
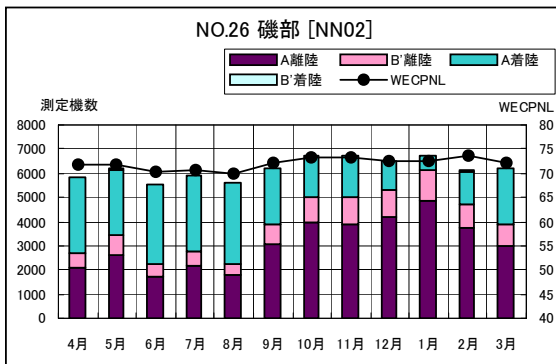
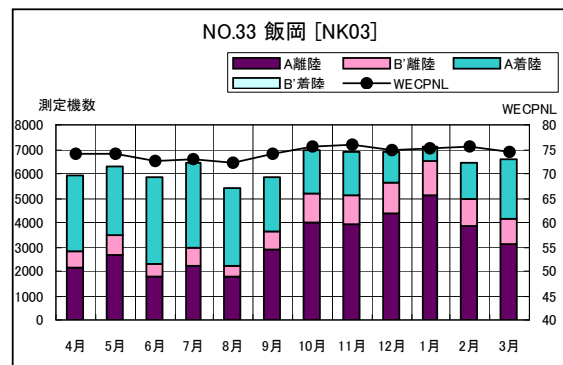
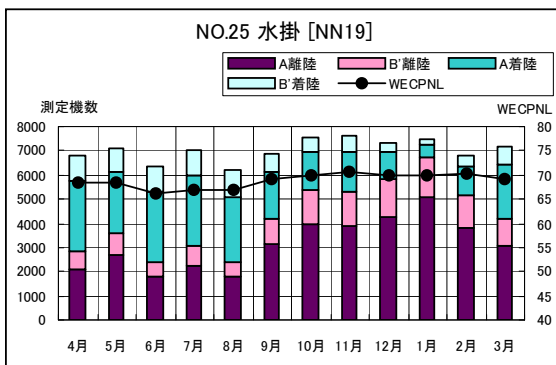
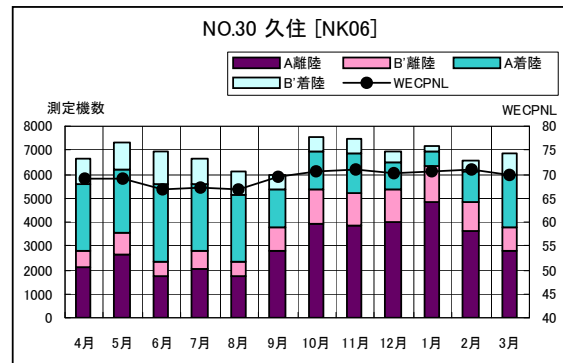
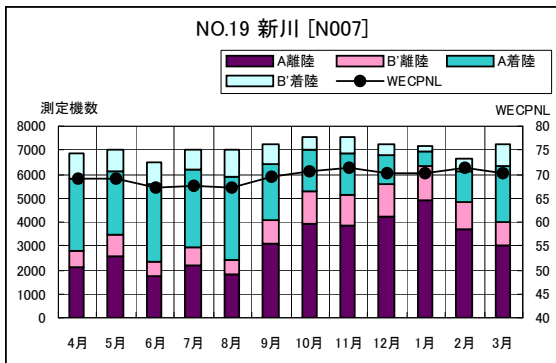

北側谷間地区 度数分布図

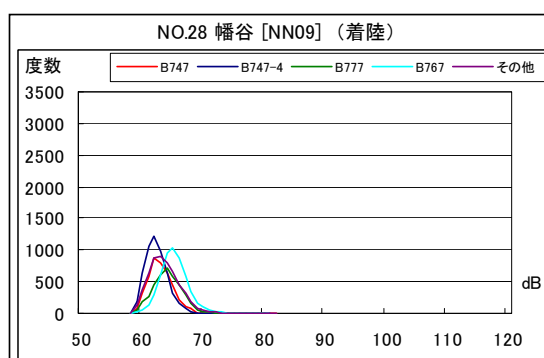
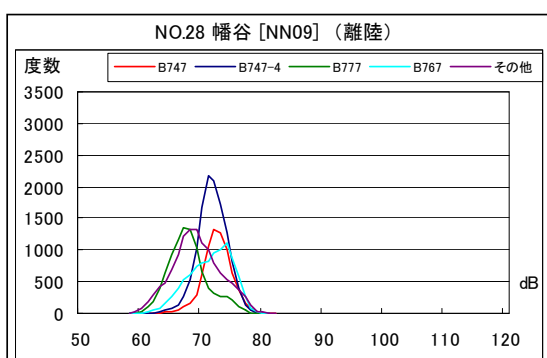
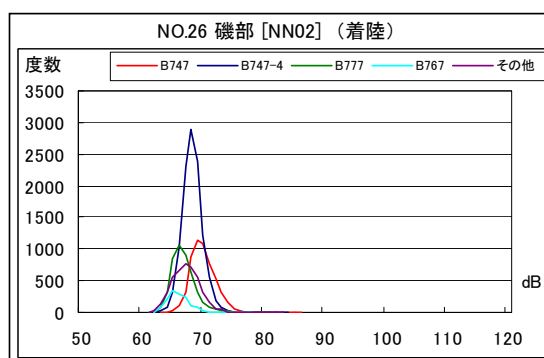
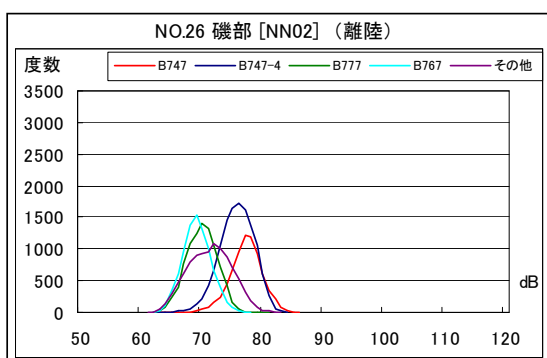
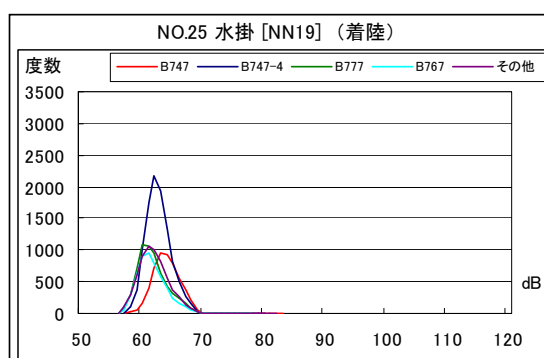
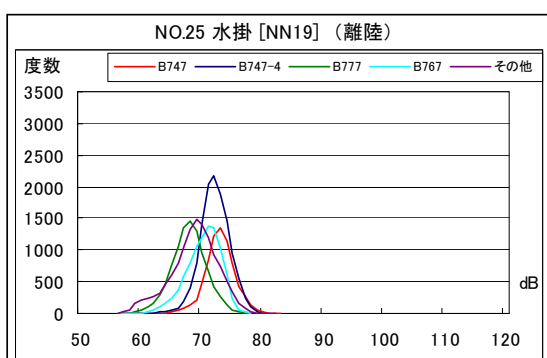
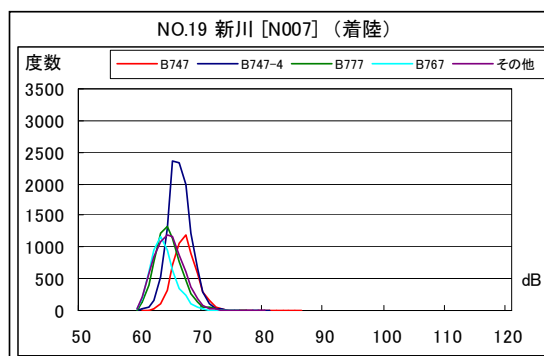
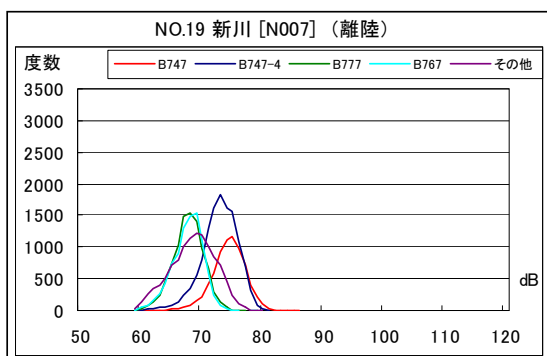

北側谷間地区 度数分布図

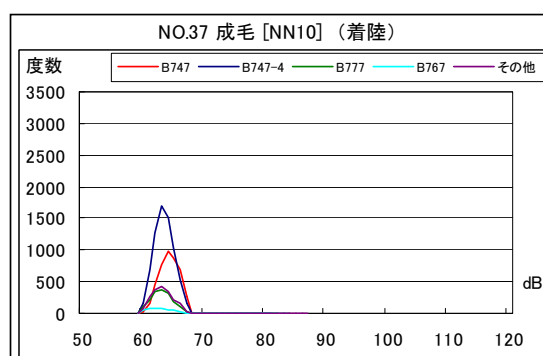
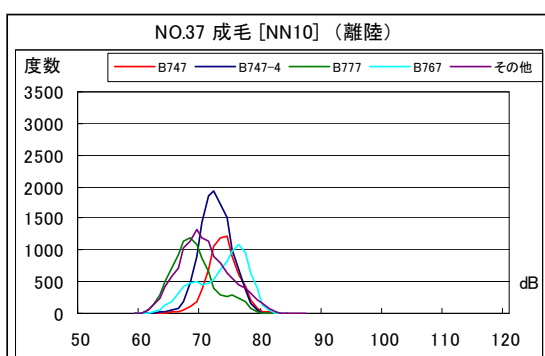
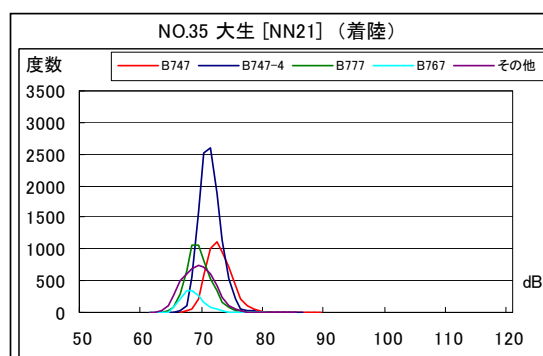
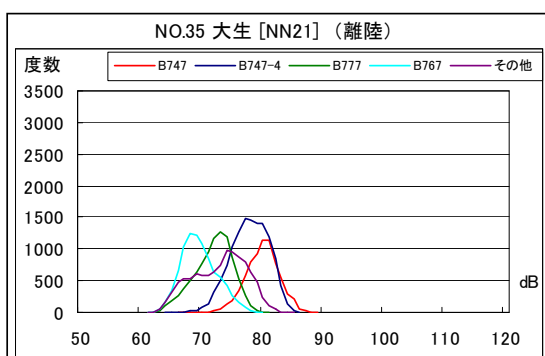
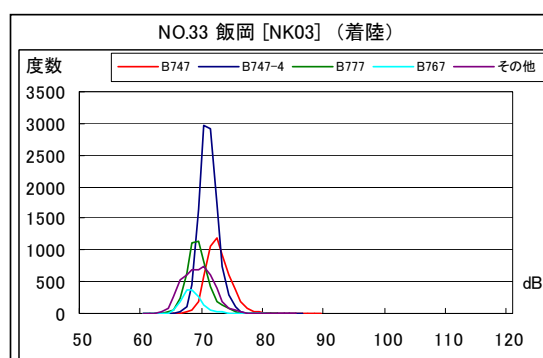
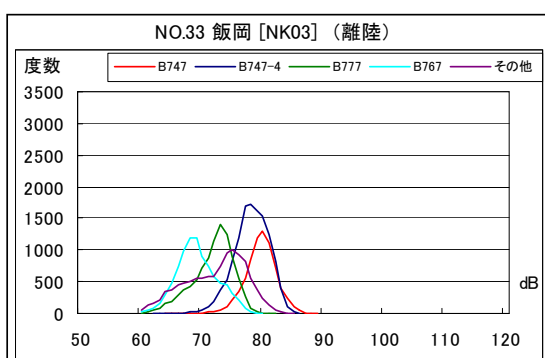
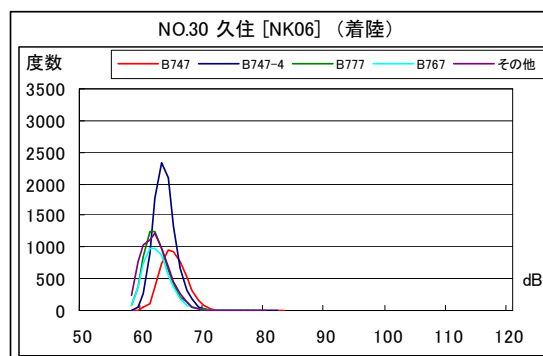
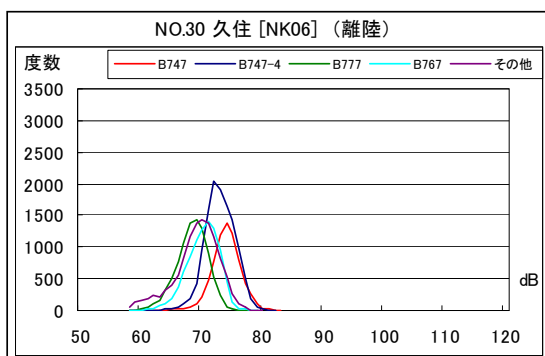

北側谷間地区 度数分布図

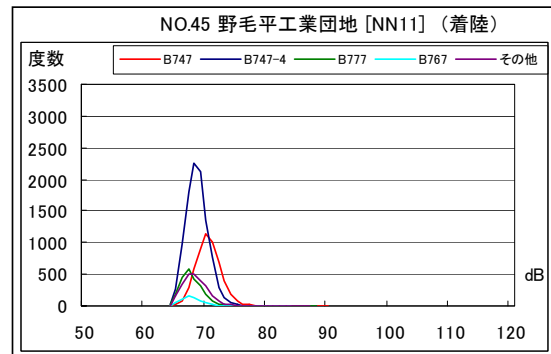
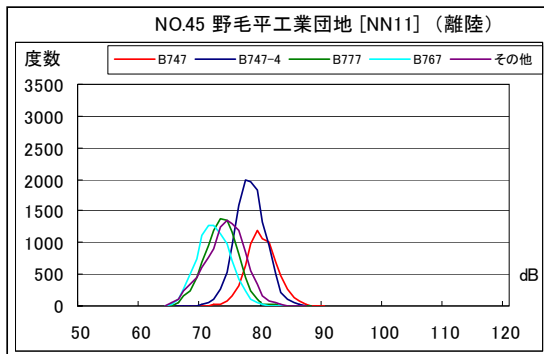

空港側方 月別W値及び日平均測定機数

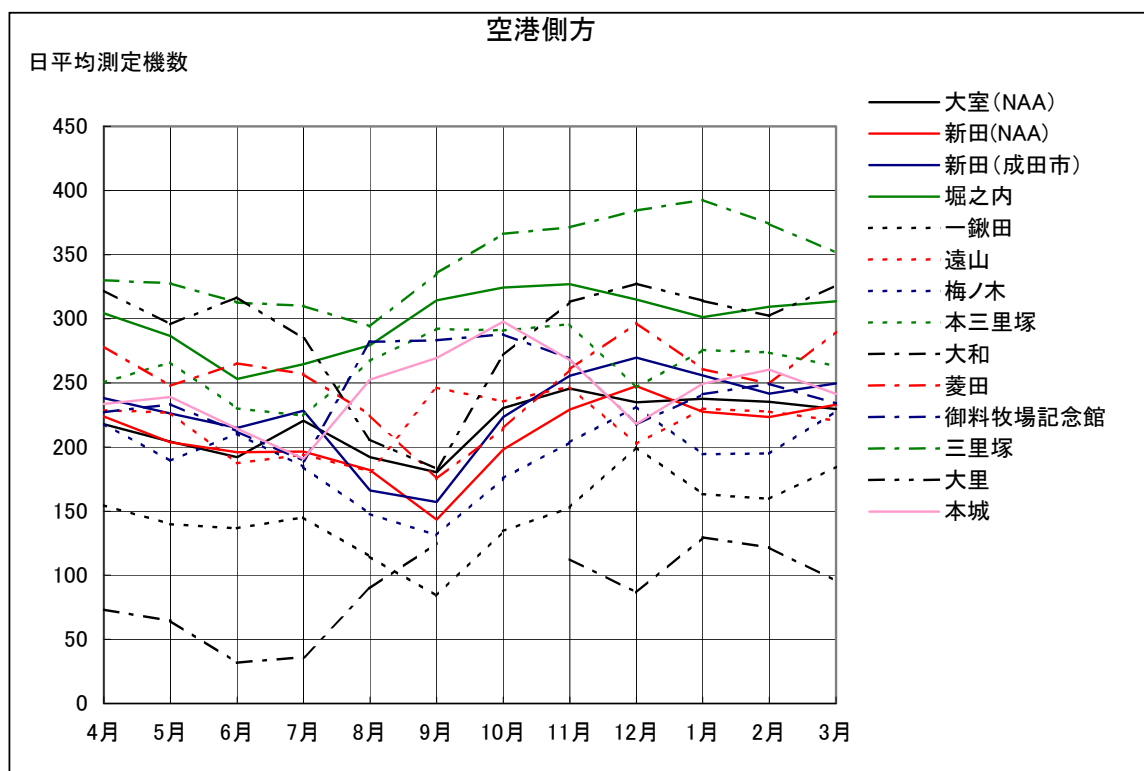
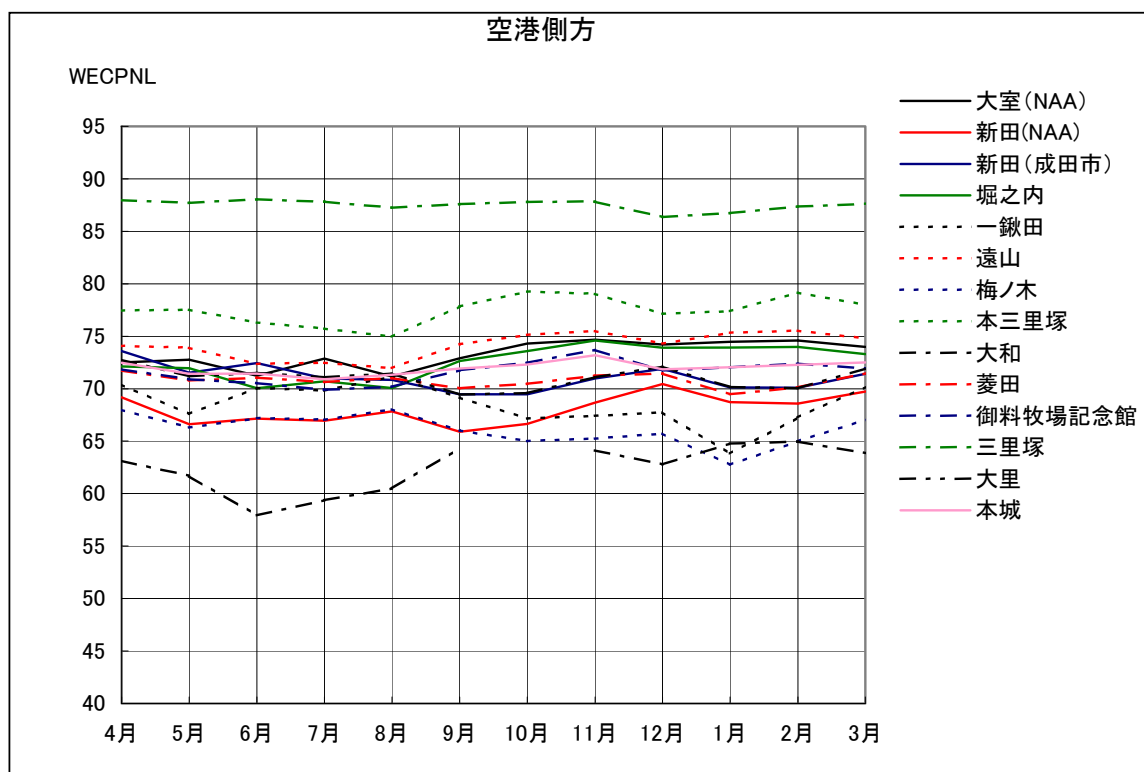

注) 大和：平成17年10月1日～11月17日まで騒音計故障のため欠測

空港側方 月別測定機数及び WECPNL

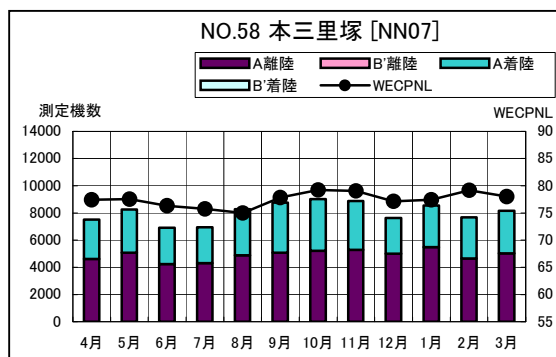
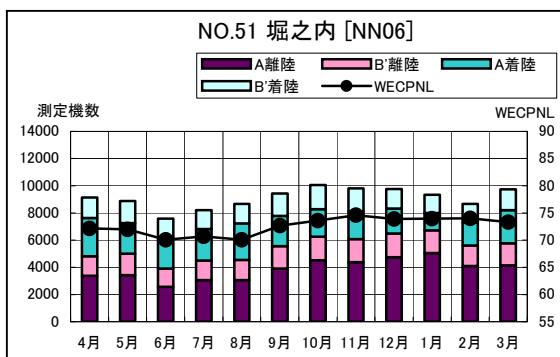
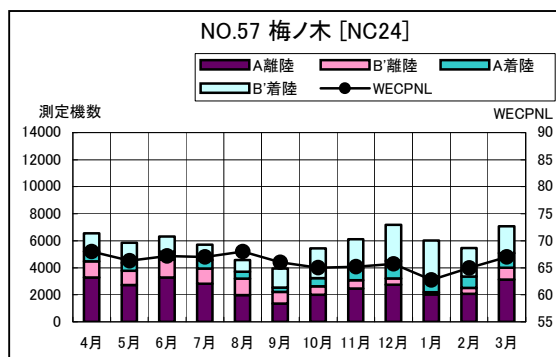
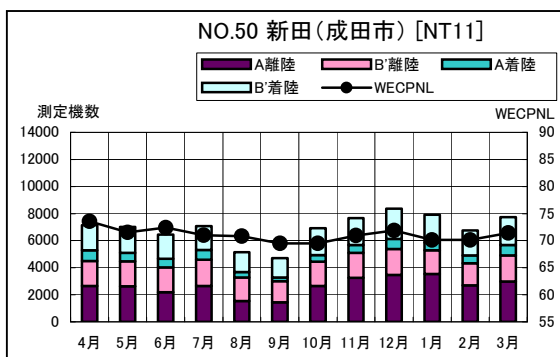
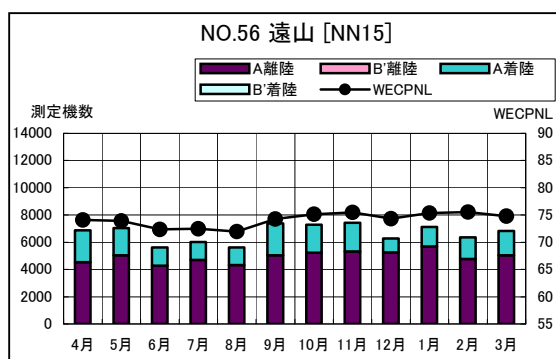
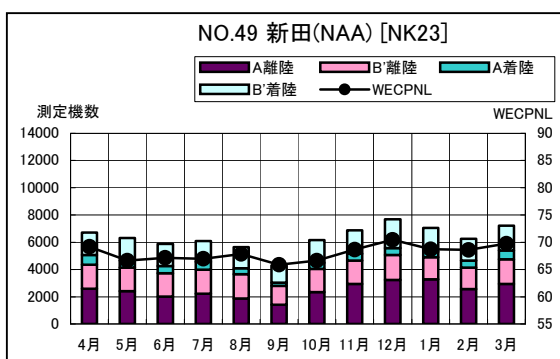
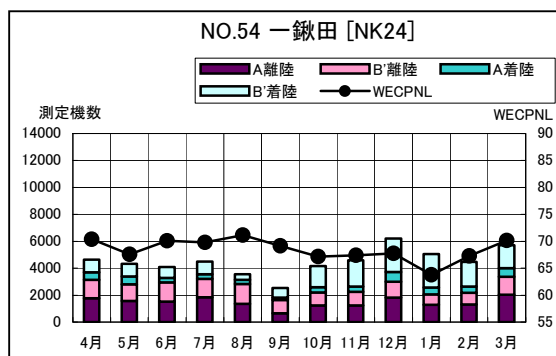
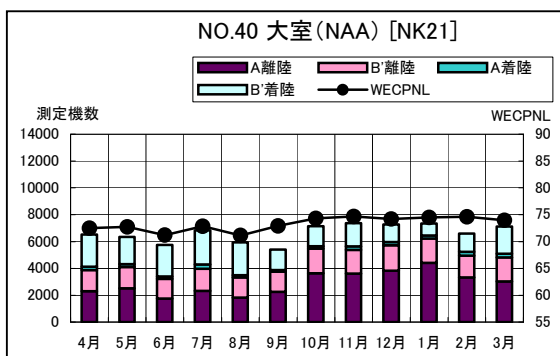

空港側方 月別測定機数及び WECPNL

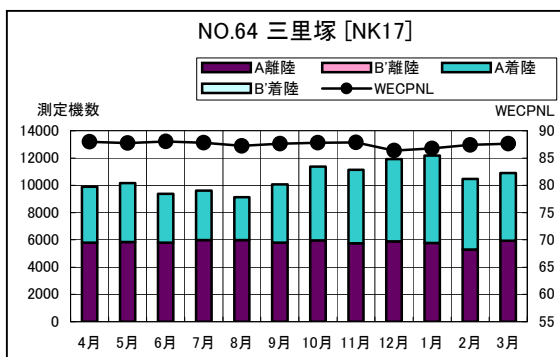
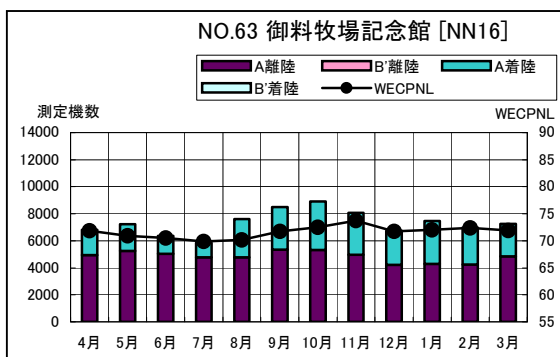
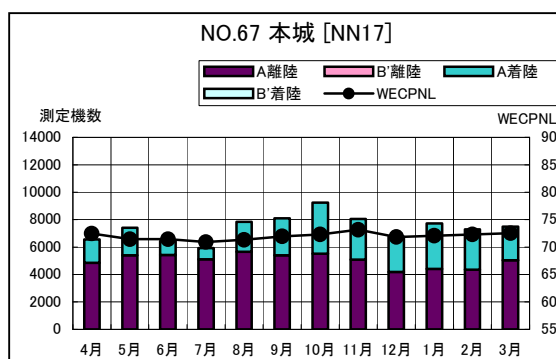
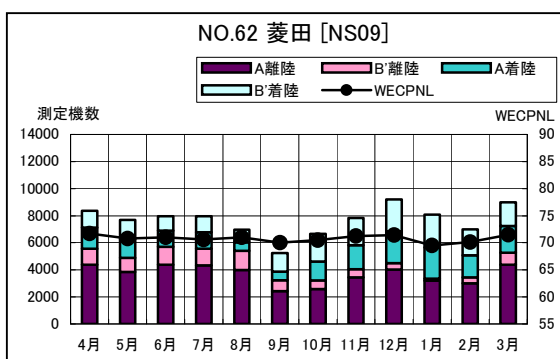
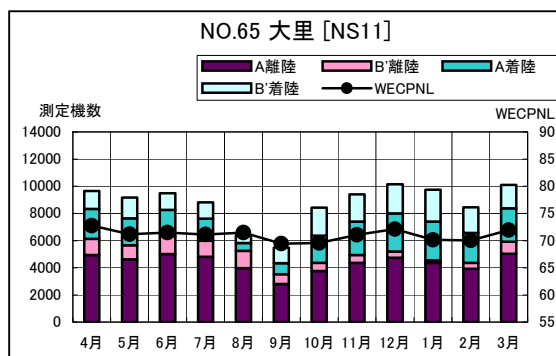
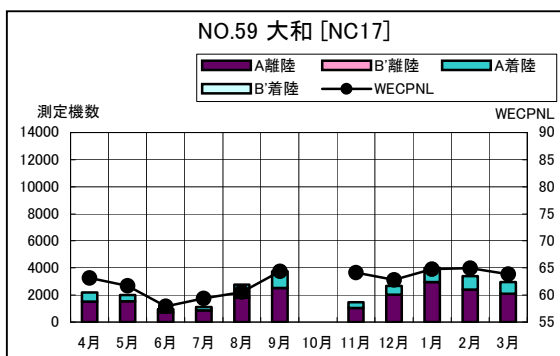

注) 大和：平成17年10月1日～11月17日まで騒音計故障のため欠測

空港側方 度数分布図

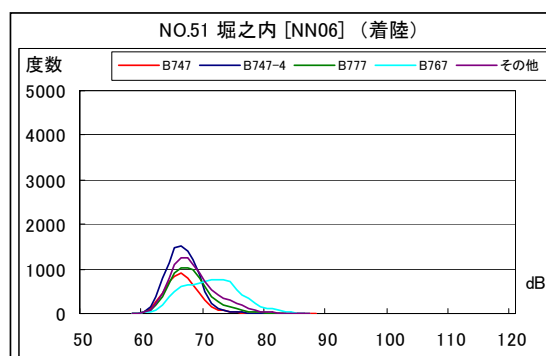
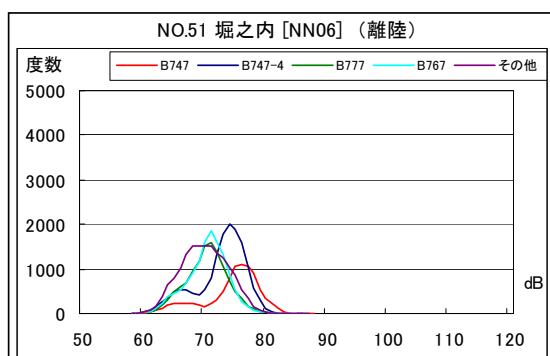
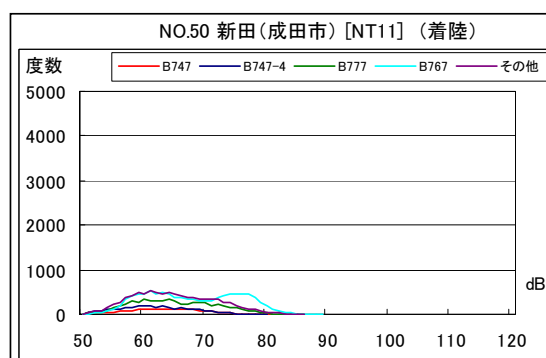
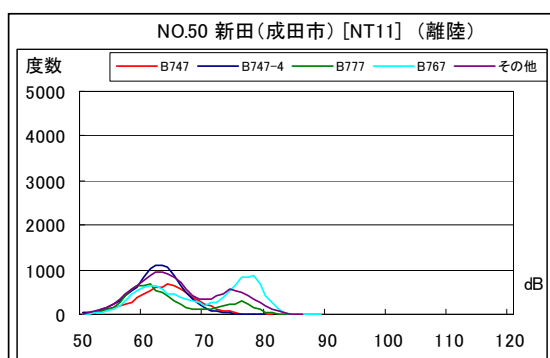
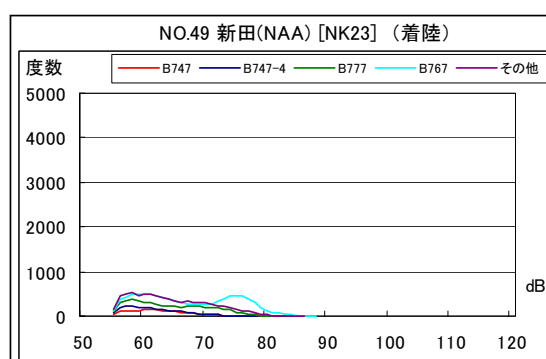
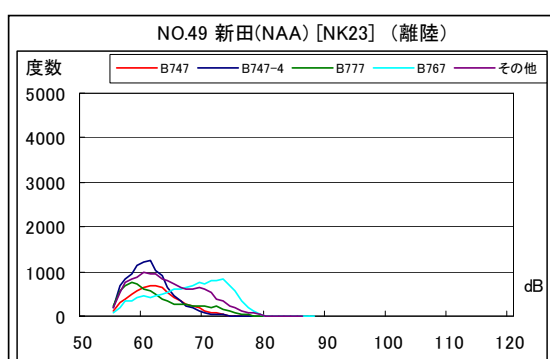
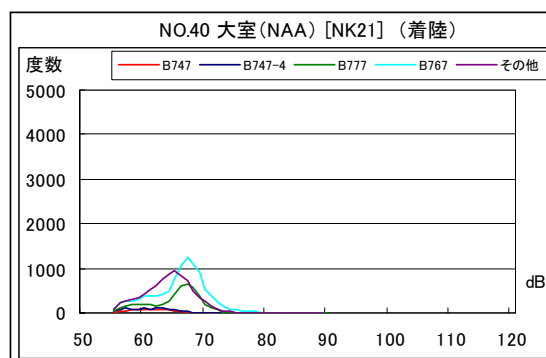
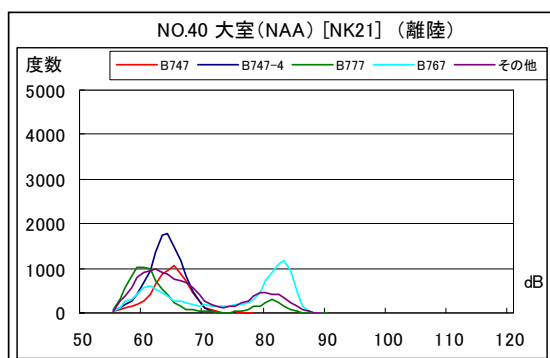

空港側方 度数分布図

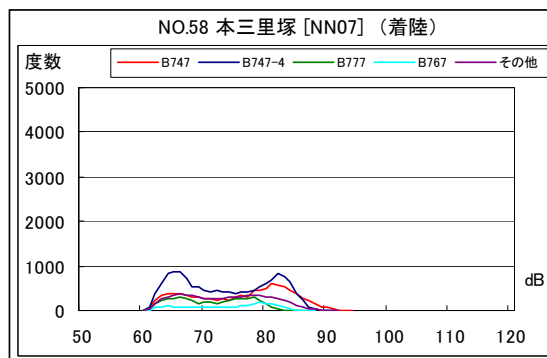
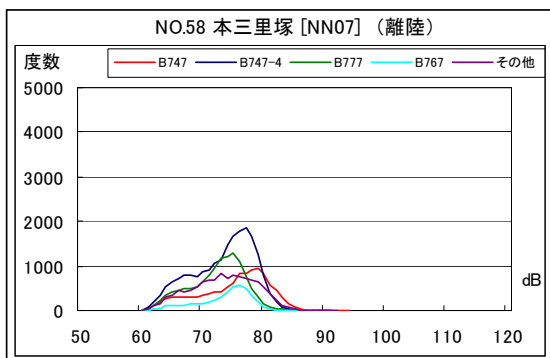
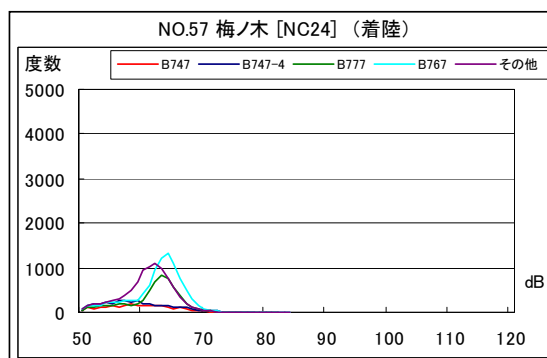
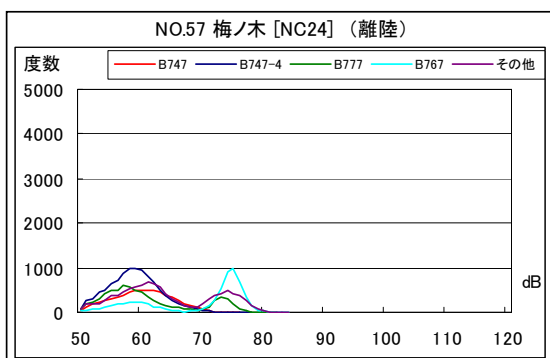
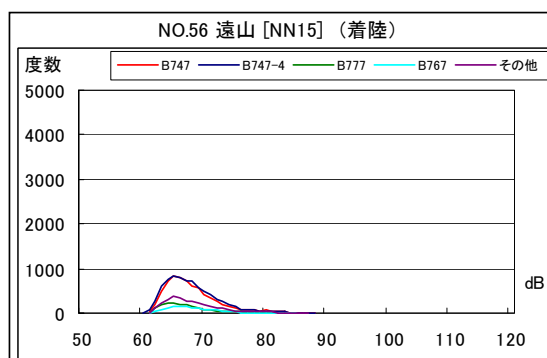
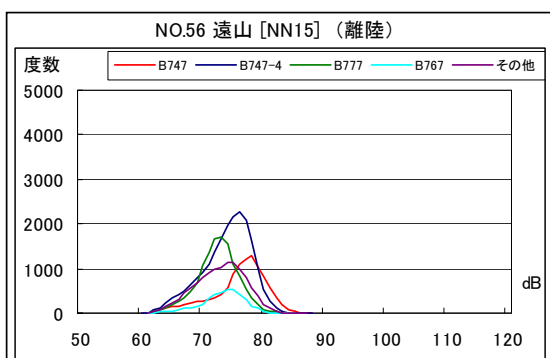
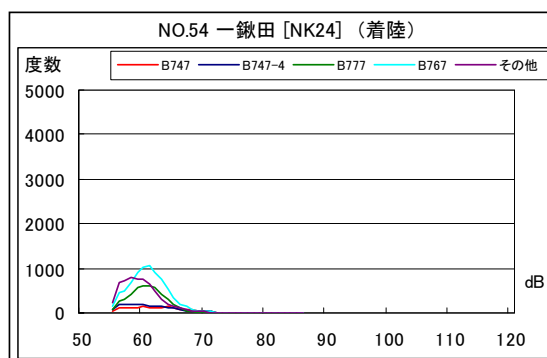
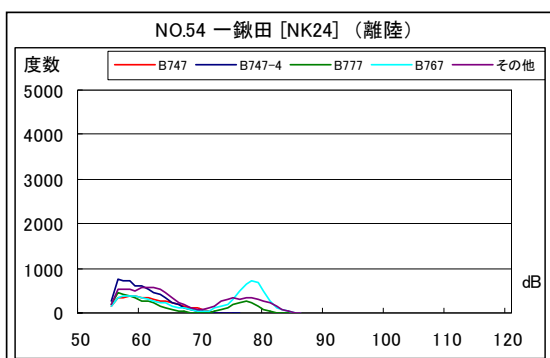

空港側方 度数分布図

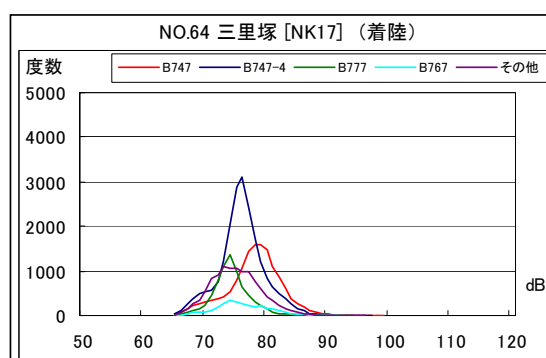
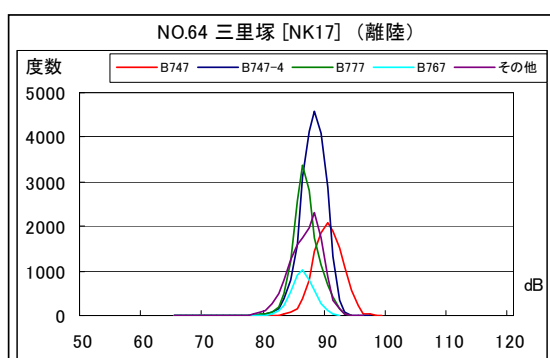
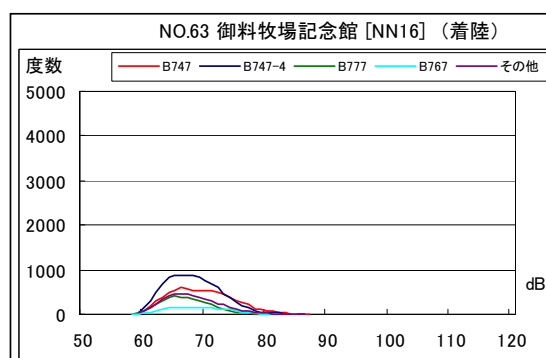
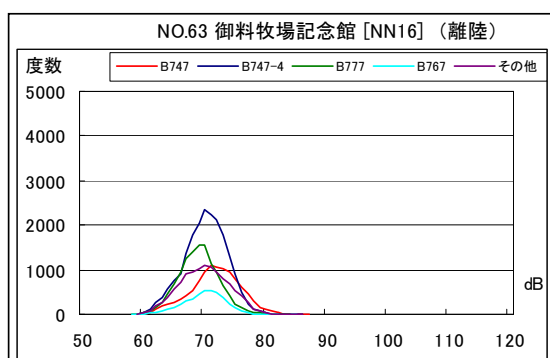
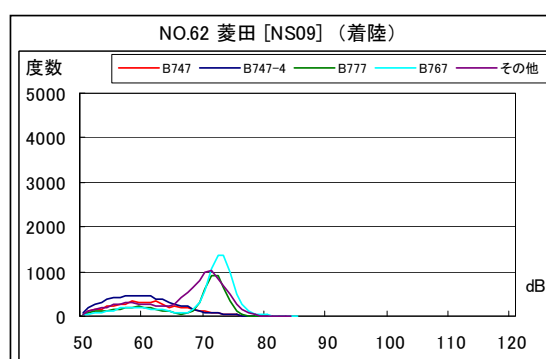
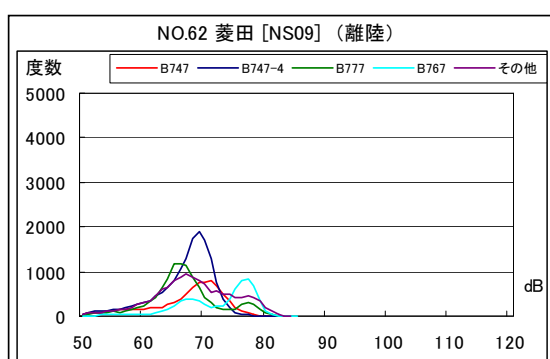
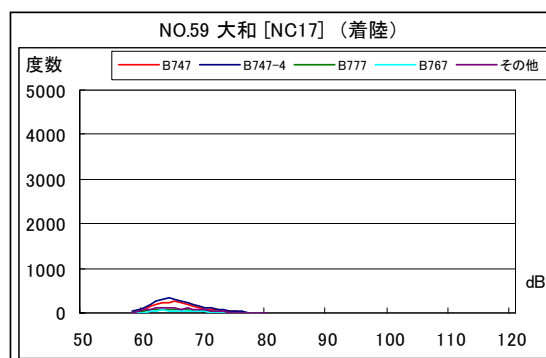
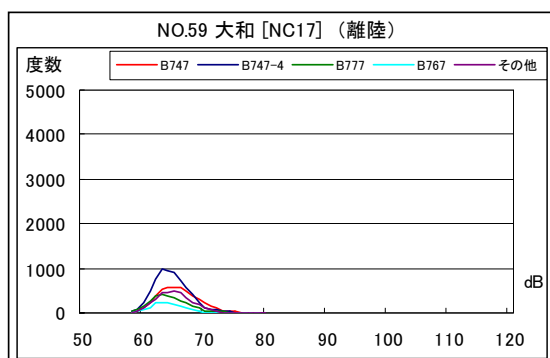

注) 大和：平成17年10月1日～11月17日まで騒音計故障のため欠測

空港側方 度数分布図

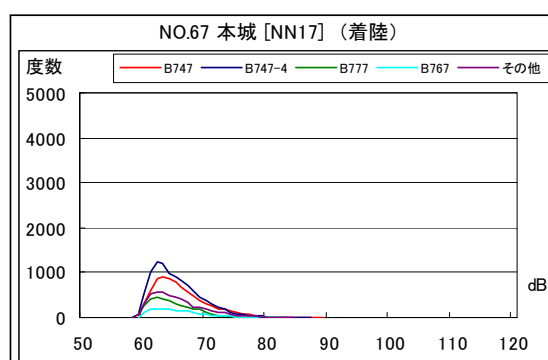
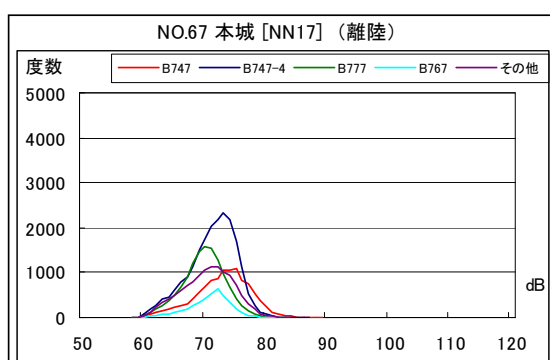
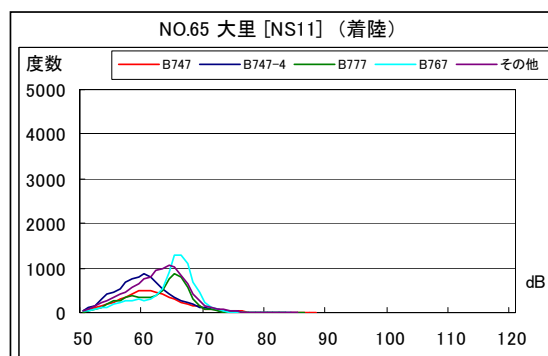
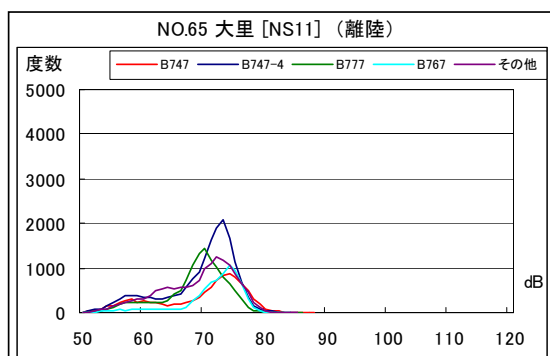

A滑走路南側・コース直下 月別W値及び日平均測定機数

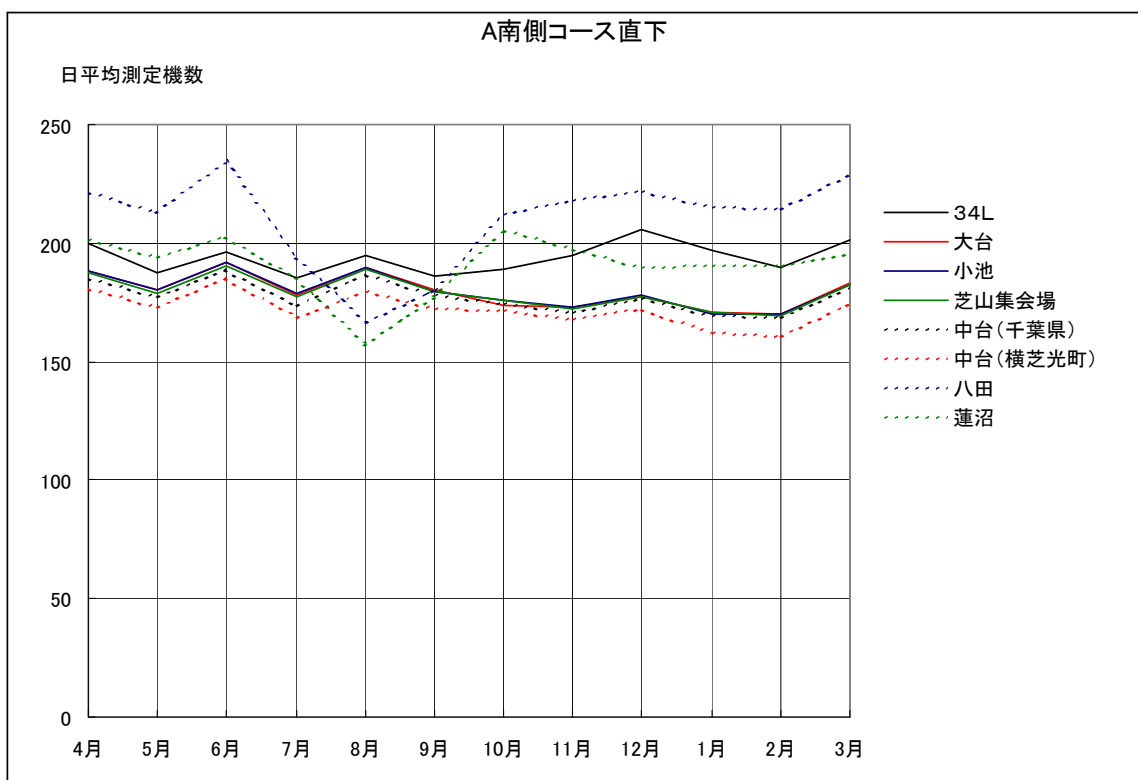
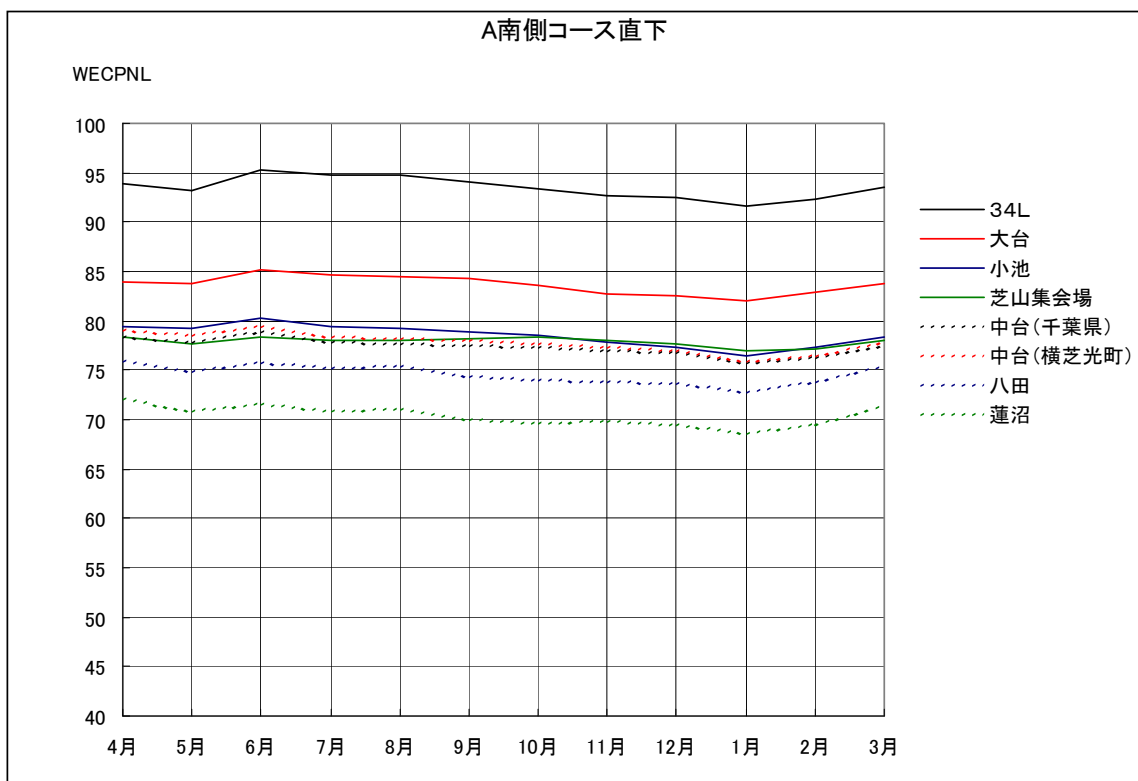

A滑走路南側・コース直下 月別測定機数及びWECPNL

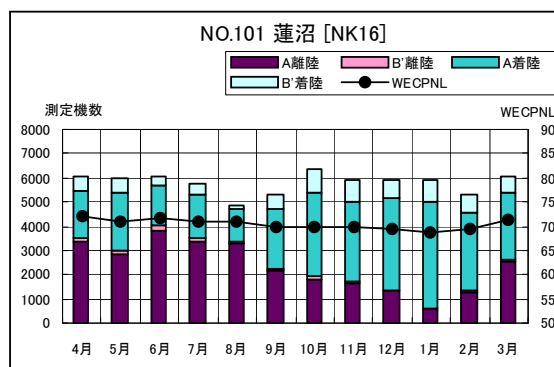
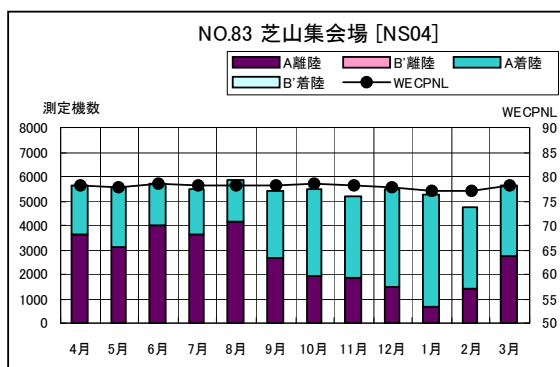
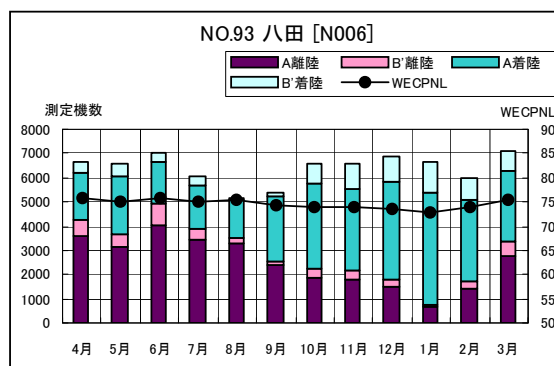
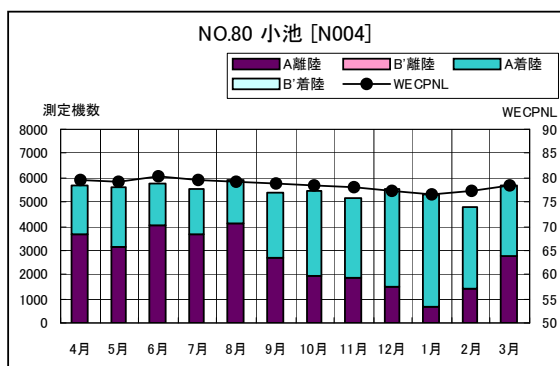
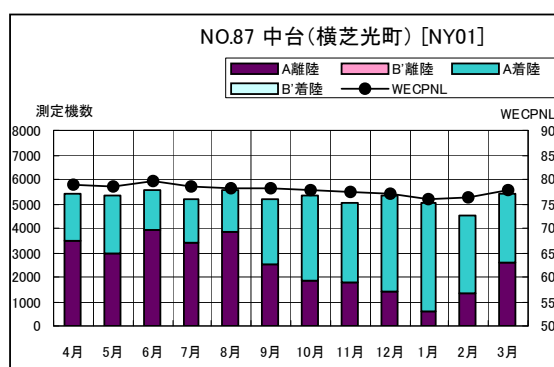
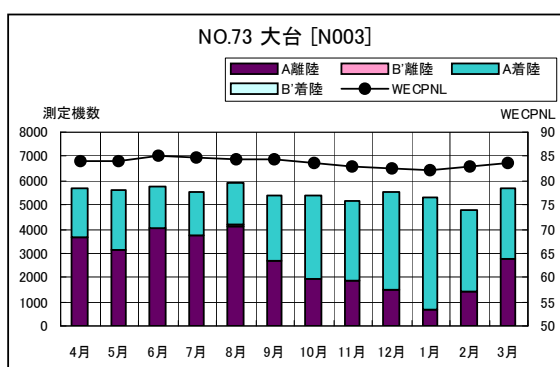
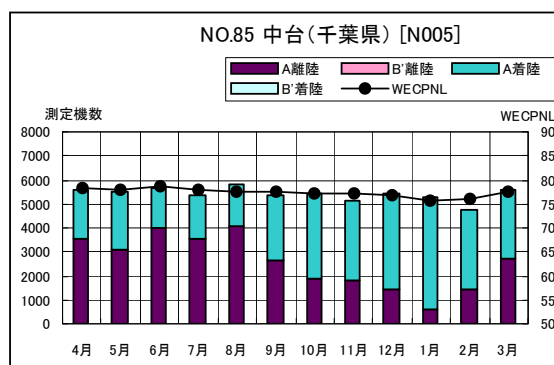
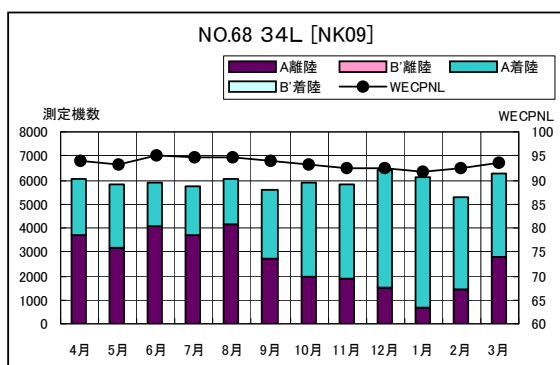

A 滑走路南側・コース直下 度数分布図

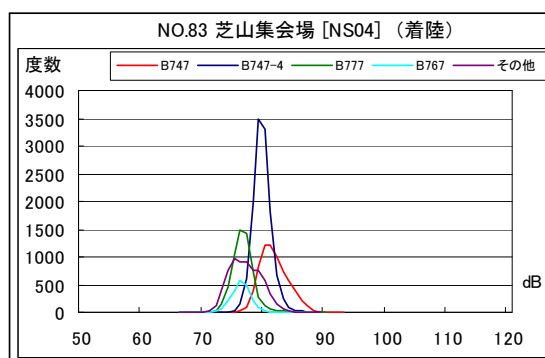
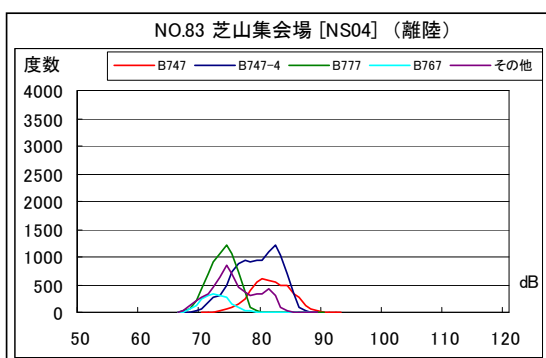
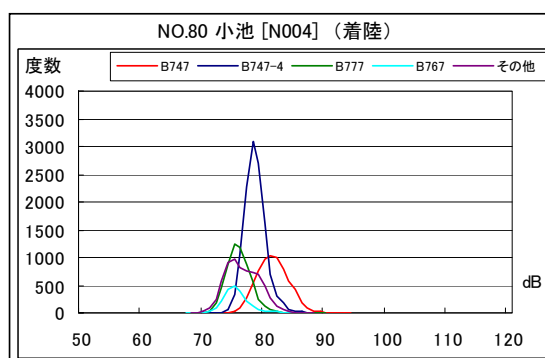
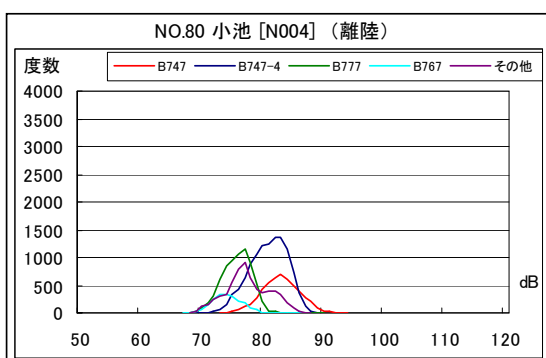
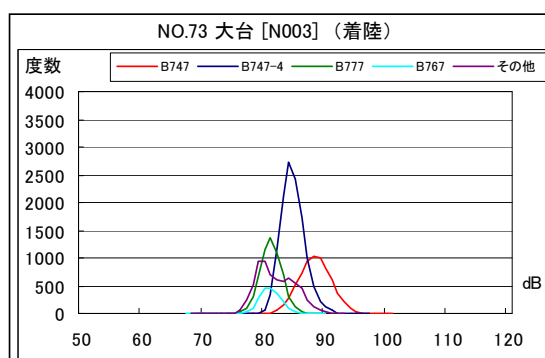
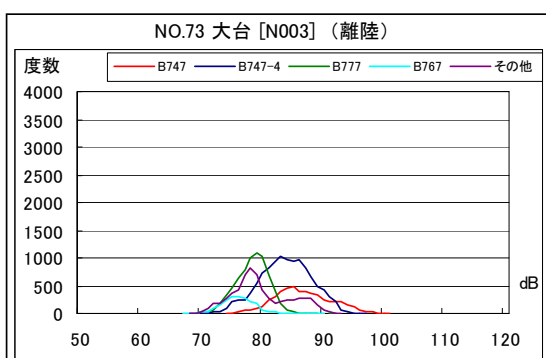
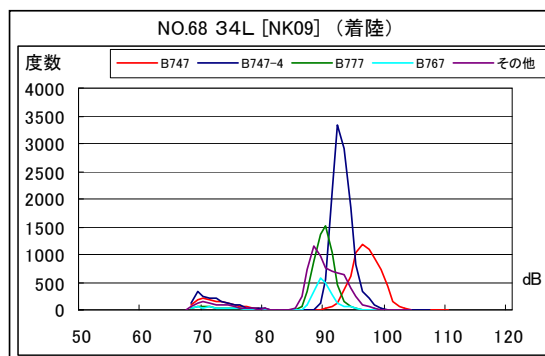
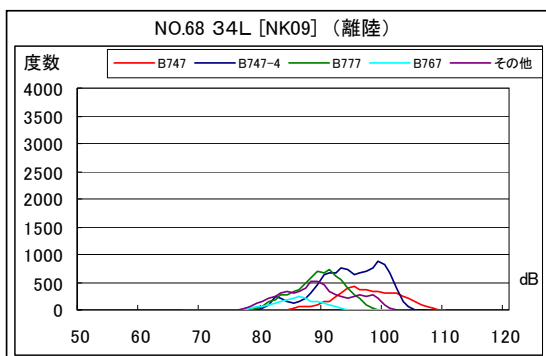

A 滑走路南側・コース直下 度数分布図

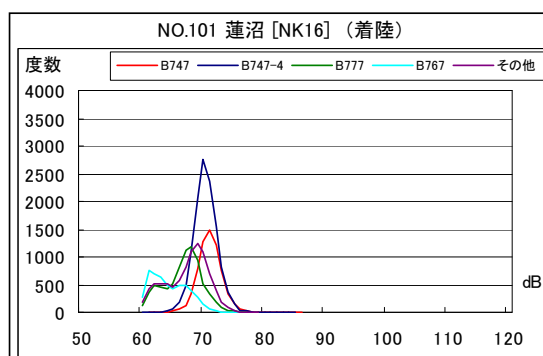
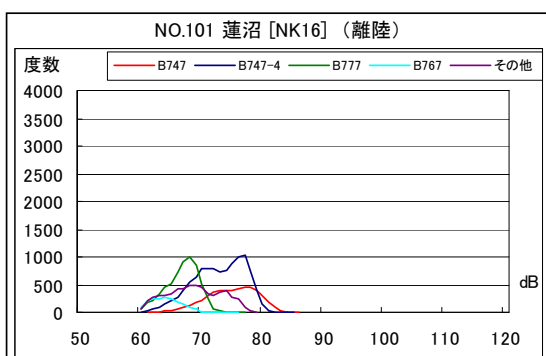
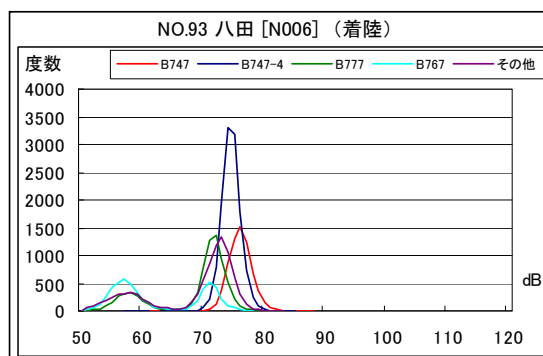
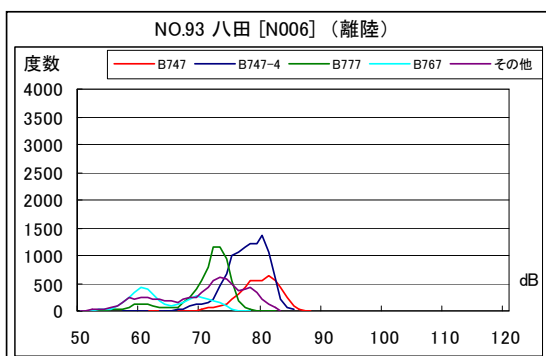
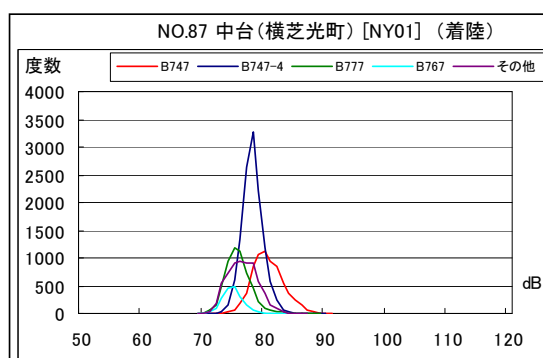
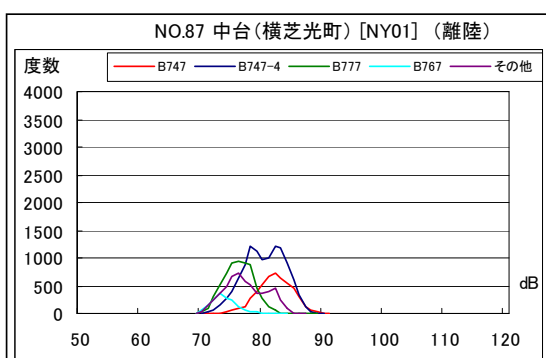
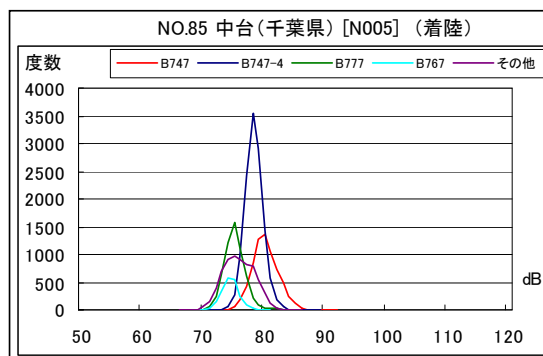
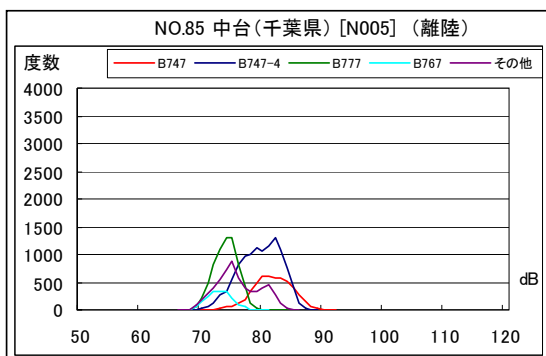

B' 滑走路南側・コース直下 月別W値及び日平均測定機数

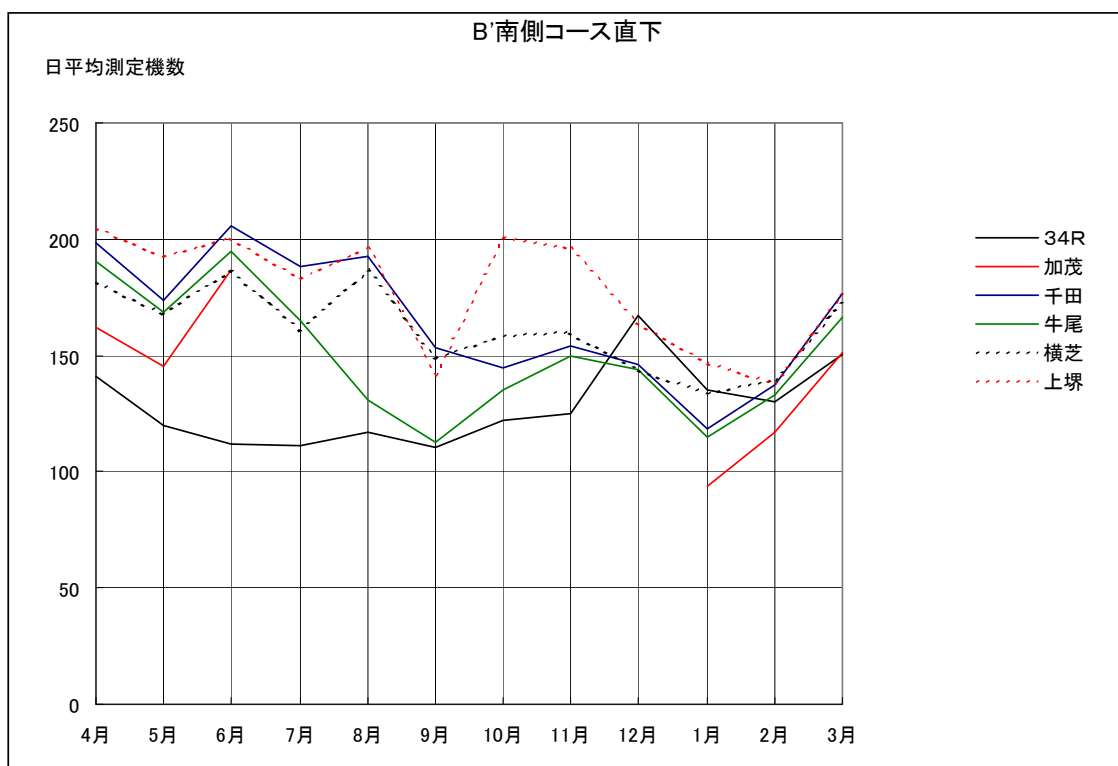
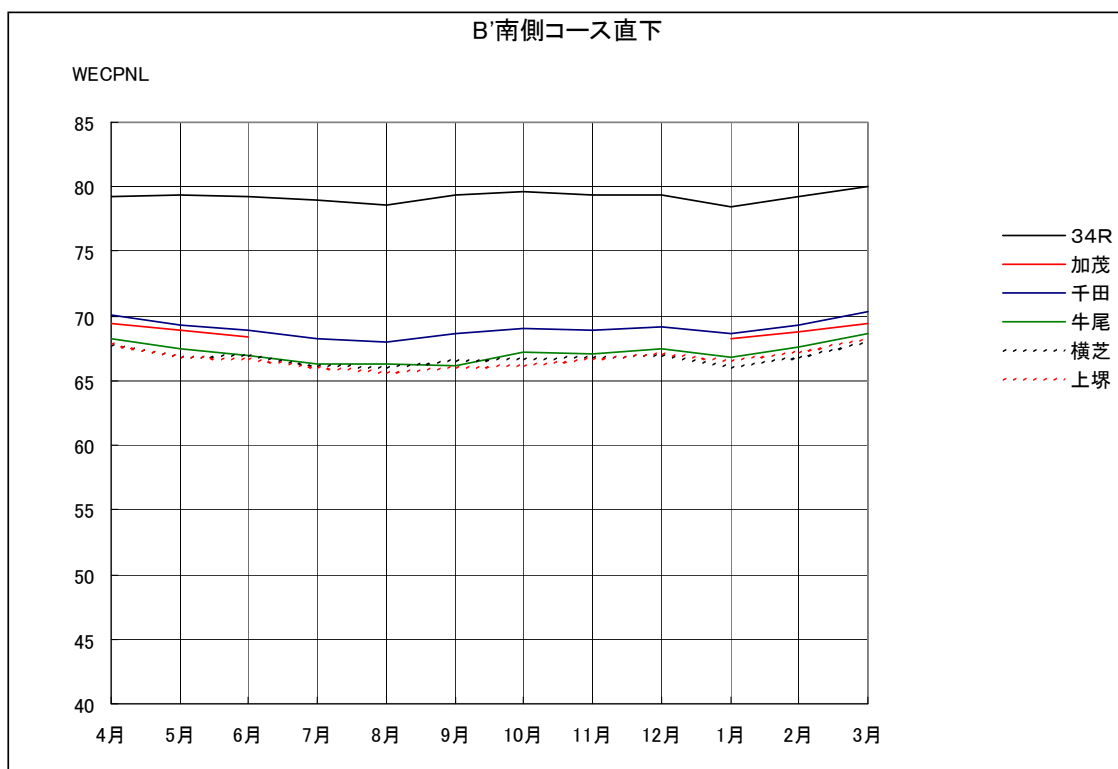

注) 加茂：平成17年7月1日～12月31日まで共同利用施設工事のため欠測

B' 滑走路南側・コース直下 月別測定機数及び WECPNL

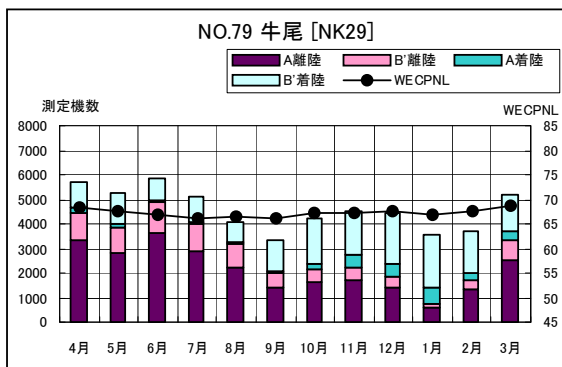
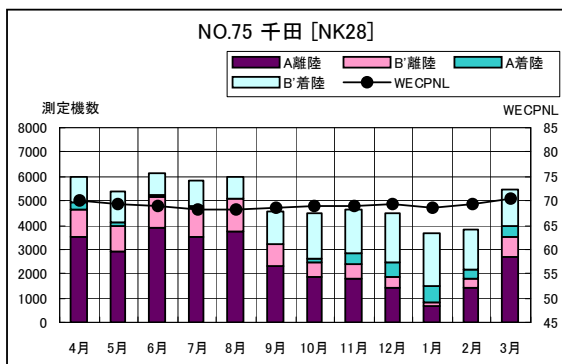
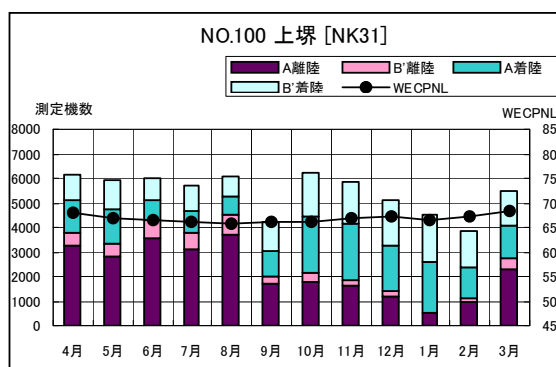
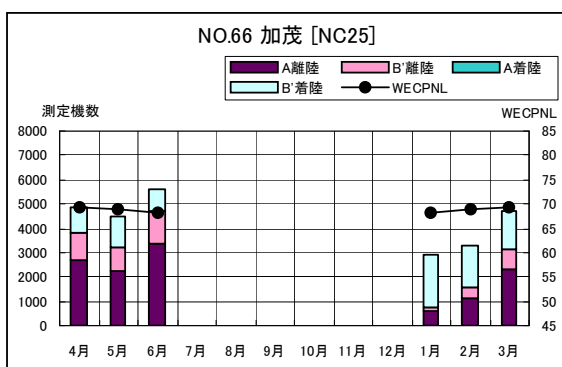
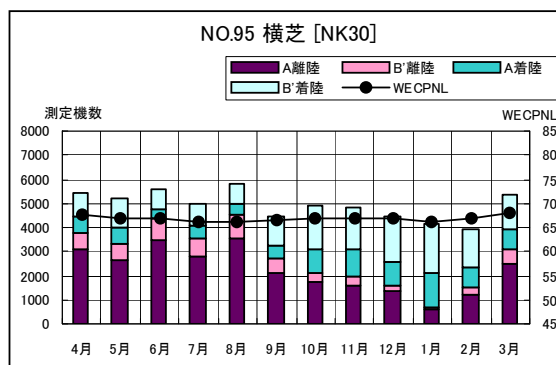
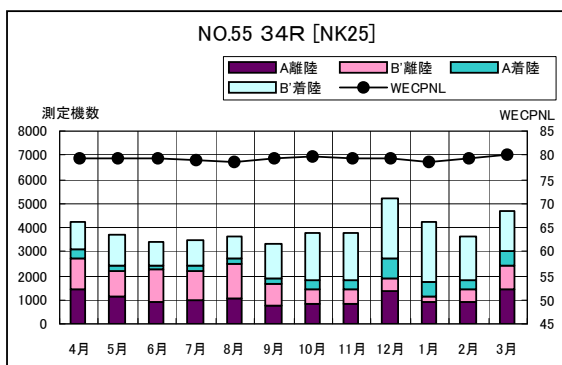

注) 加茂：平成17年7月1日～12月31日まで共同利用施設工事のため欠測

B' 滑走路南側・コース直下 度数分布図

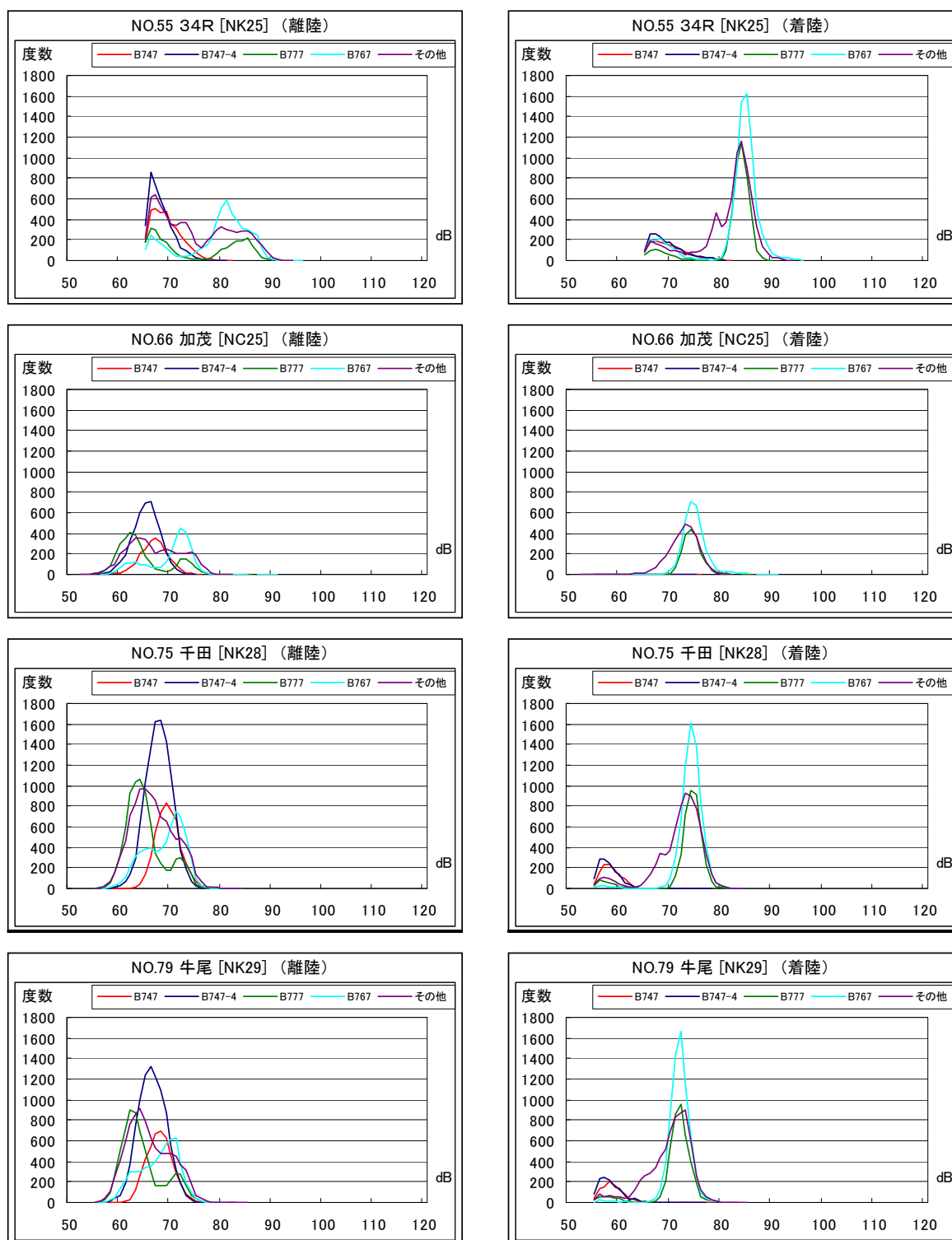

注) 加茂：平成17年7月1日～12月31日まで共同利用施設工事のため欠測

B' 滑走路南側・コース直下 度数分布図

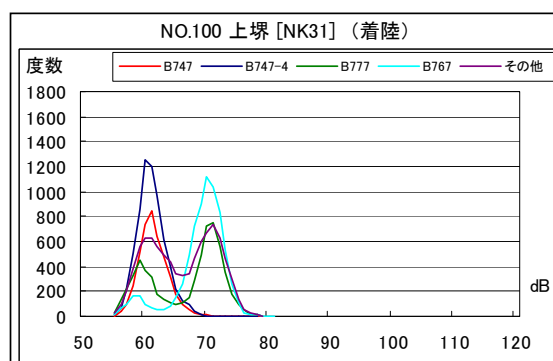
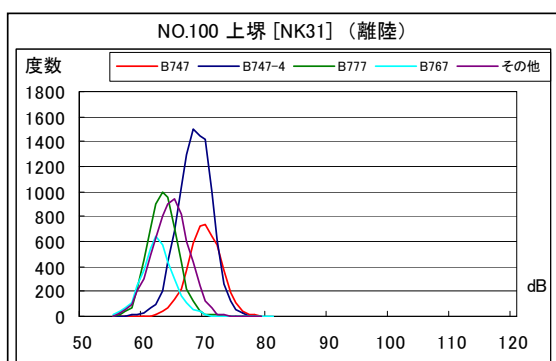
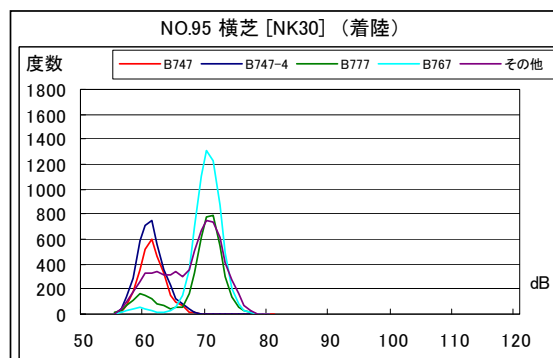
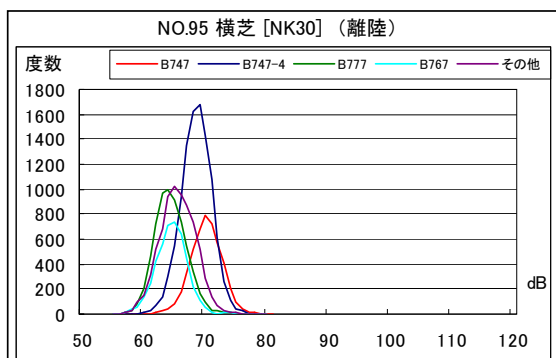

A滑走路南側・コース西 月別W値及び日平均測定機数

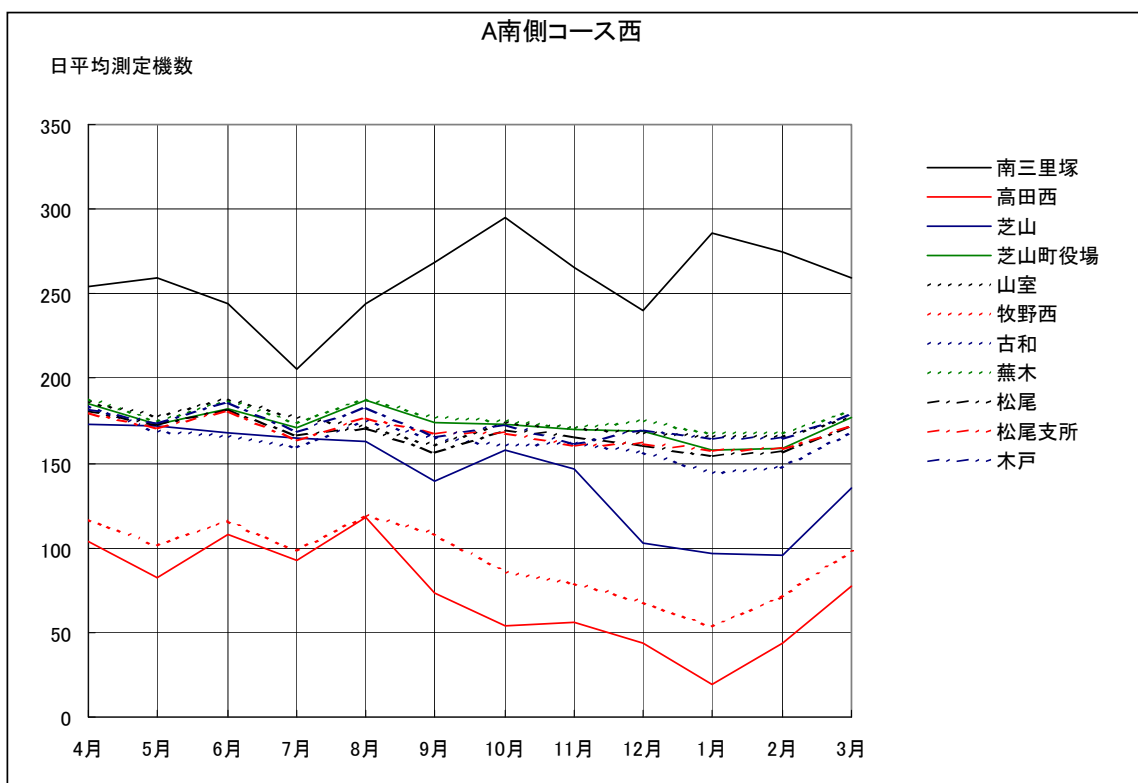
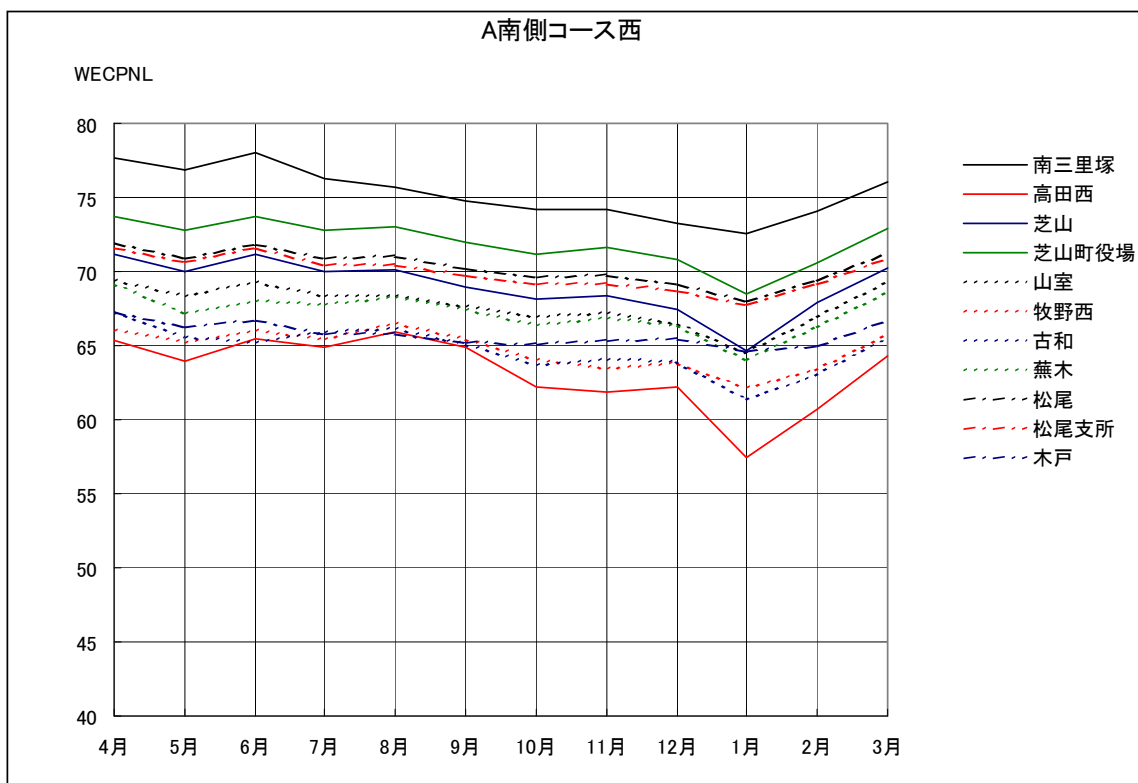

A滑走路南側・コース西 月別測定機数及びWECPNL

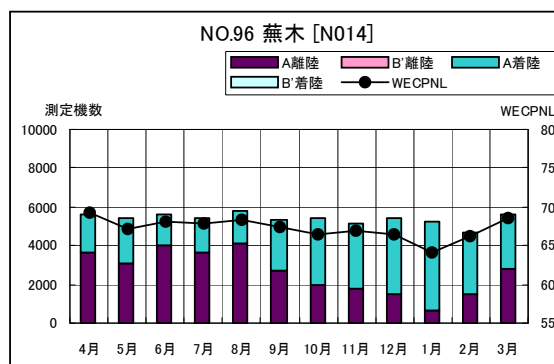
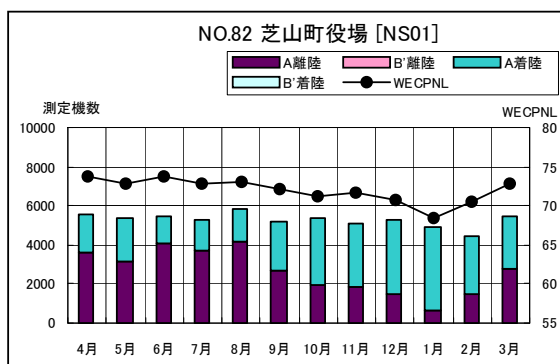
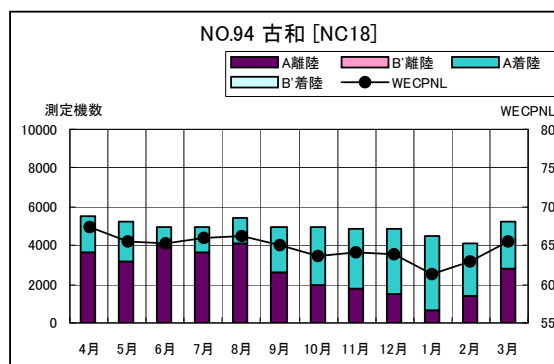
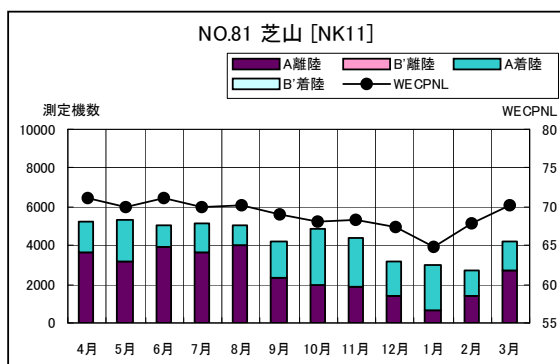
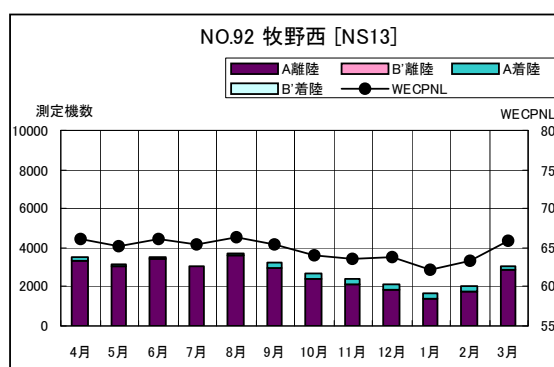
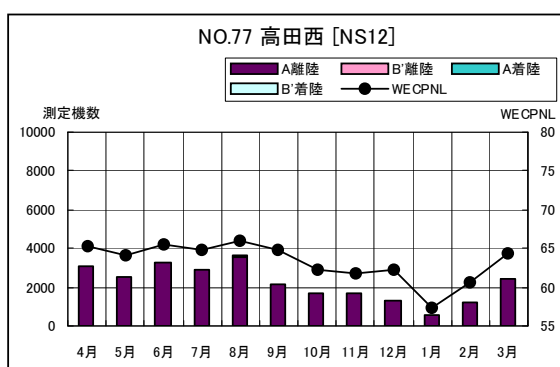
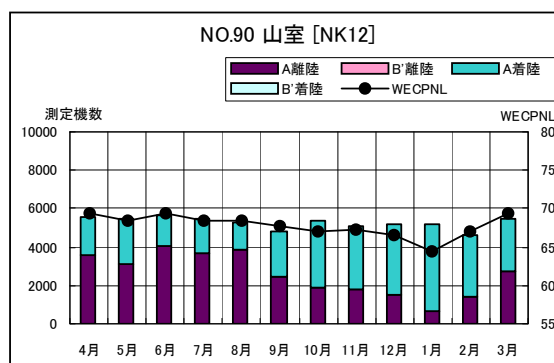
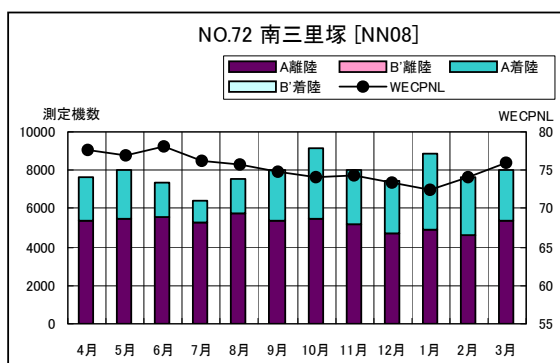

A滑走路南側・コース西 月別測定機数及びWECPNL

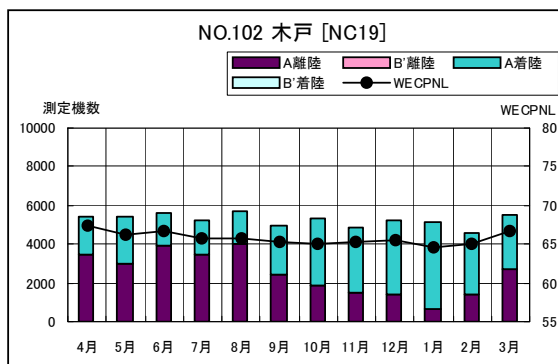
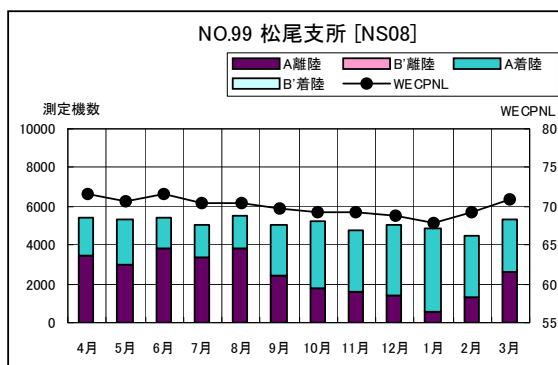
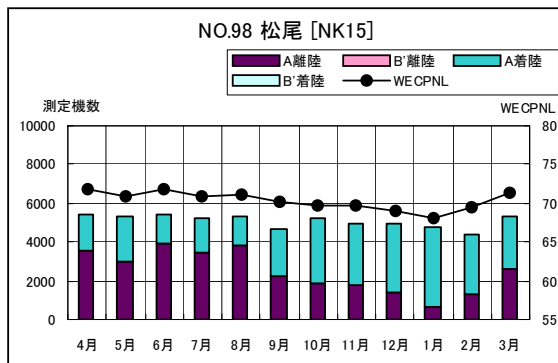

A滑走路南側・コース西 度数分布図

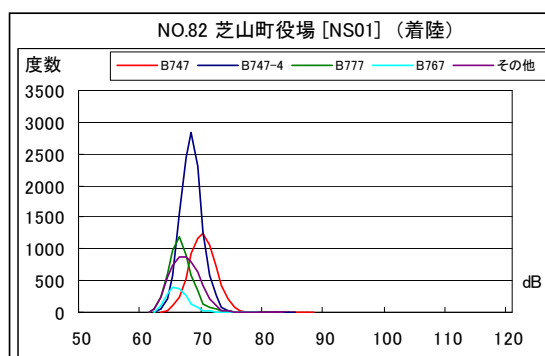
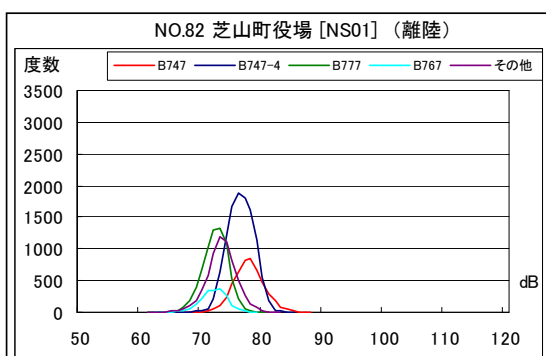
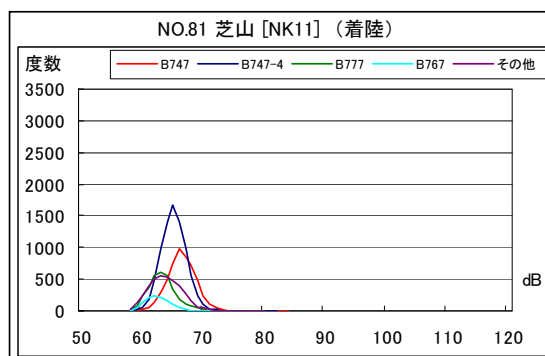
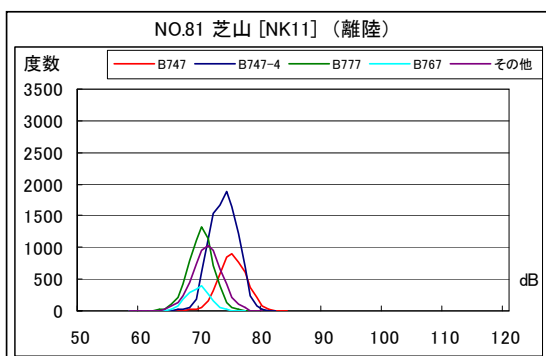
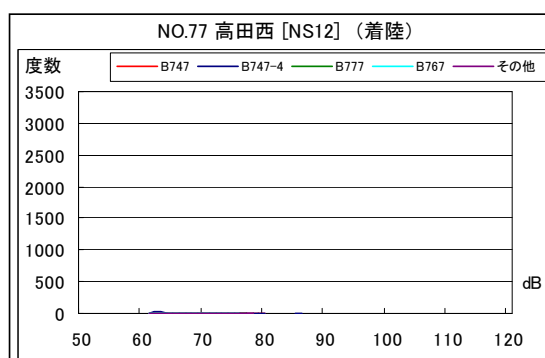
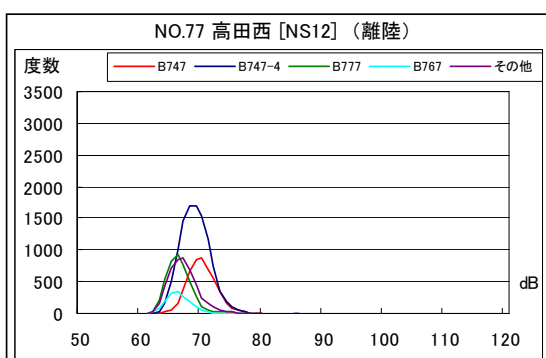
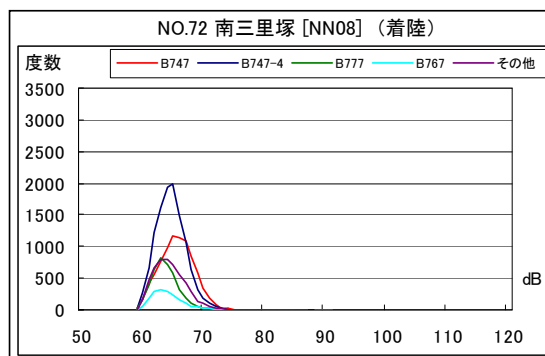
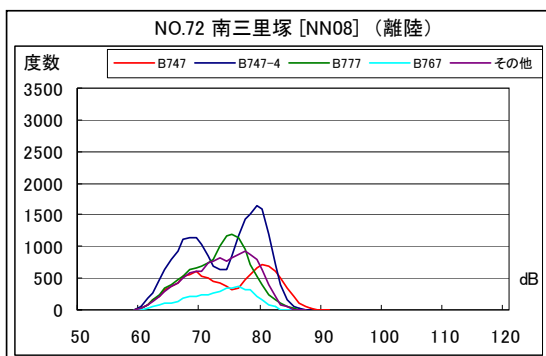

A 滑走路南側・コース西 度数分布図

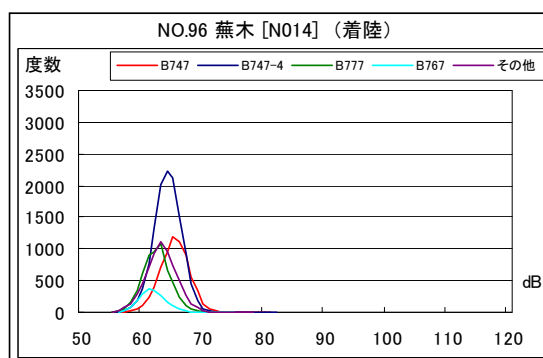
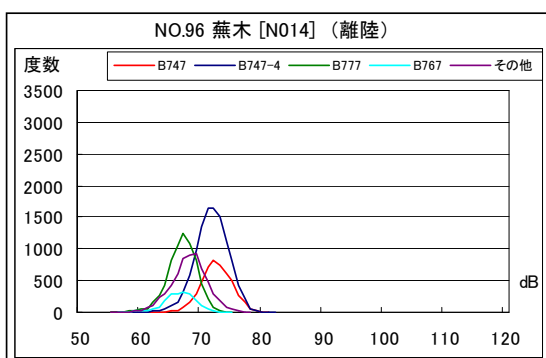
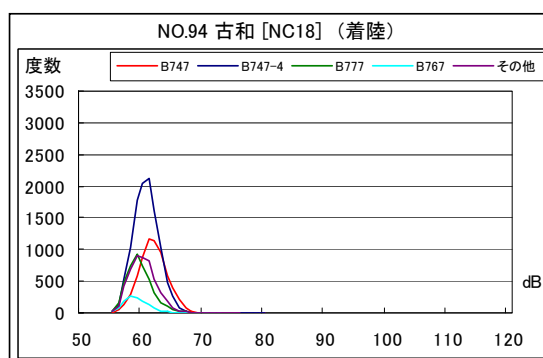
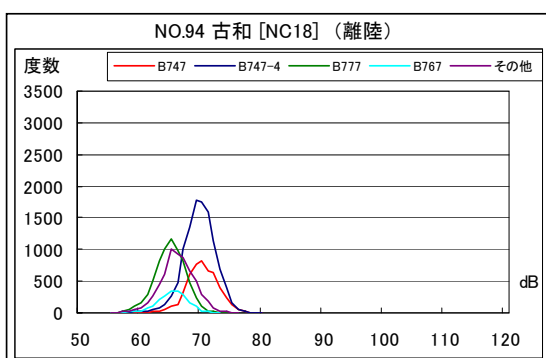
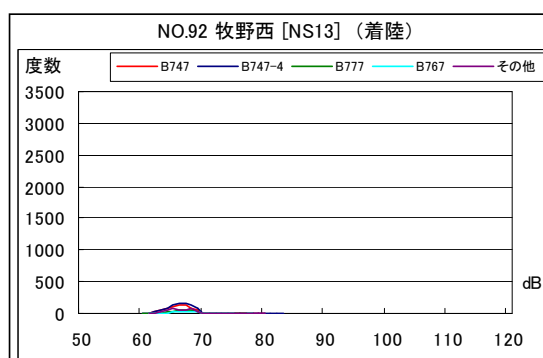
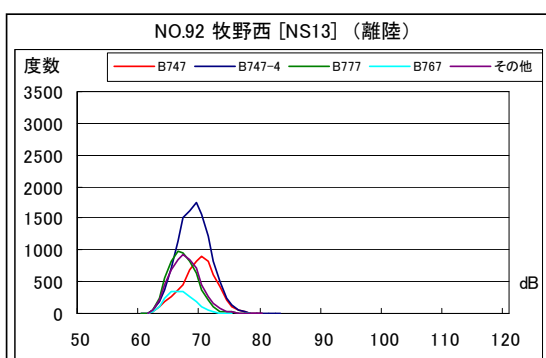
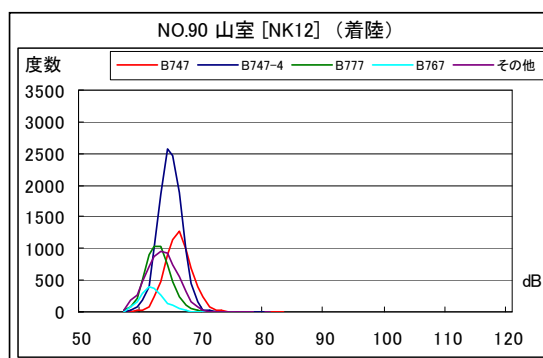
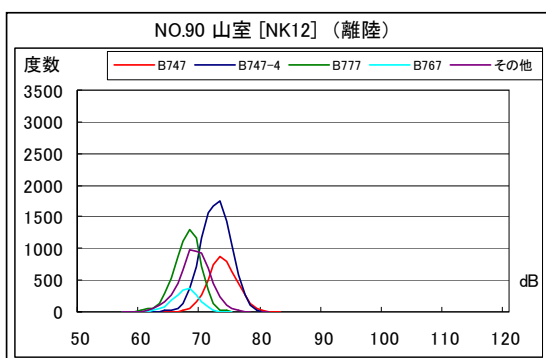

A滑走路南側・コース西 度数分布図

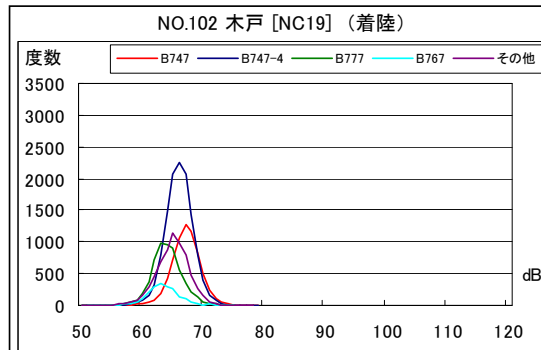
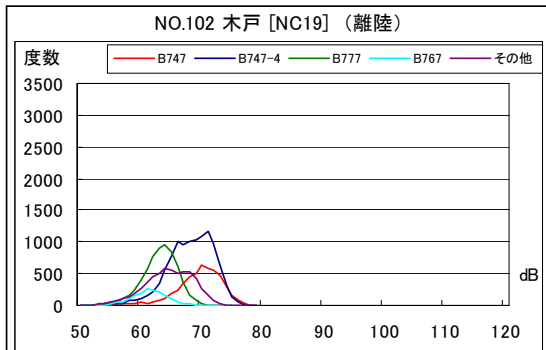
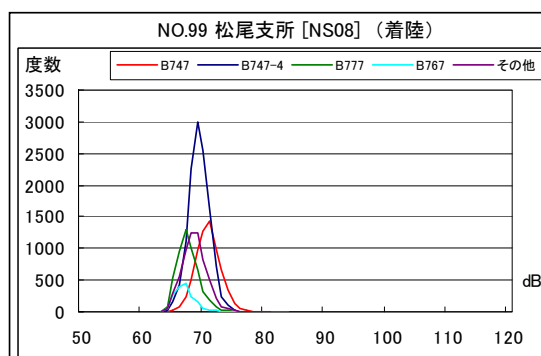
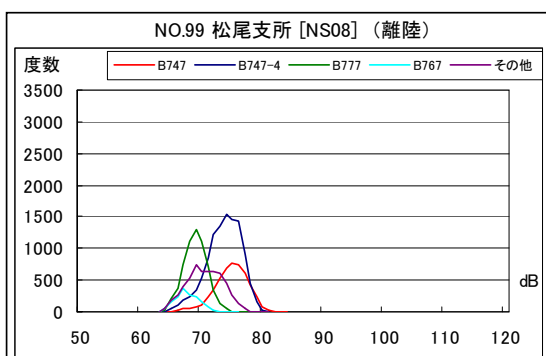
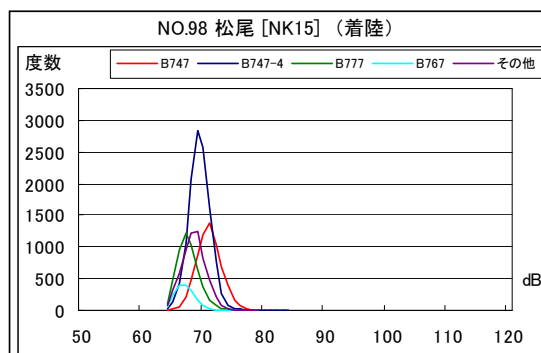
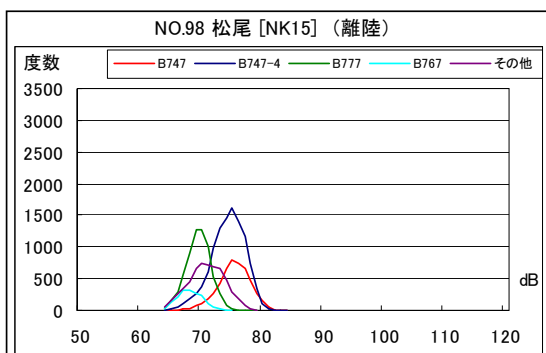

B' 滑走路南側・コース東 月別W値及び日平均測定機数

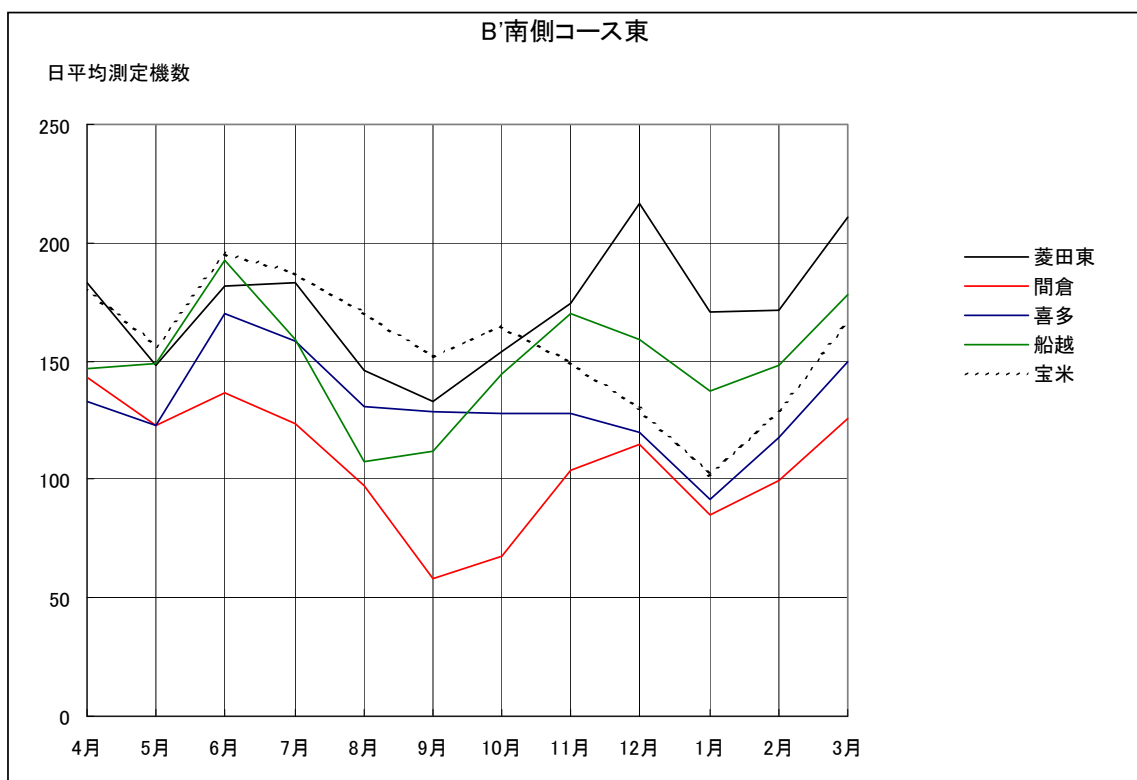
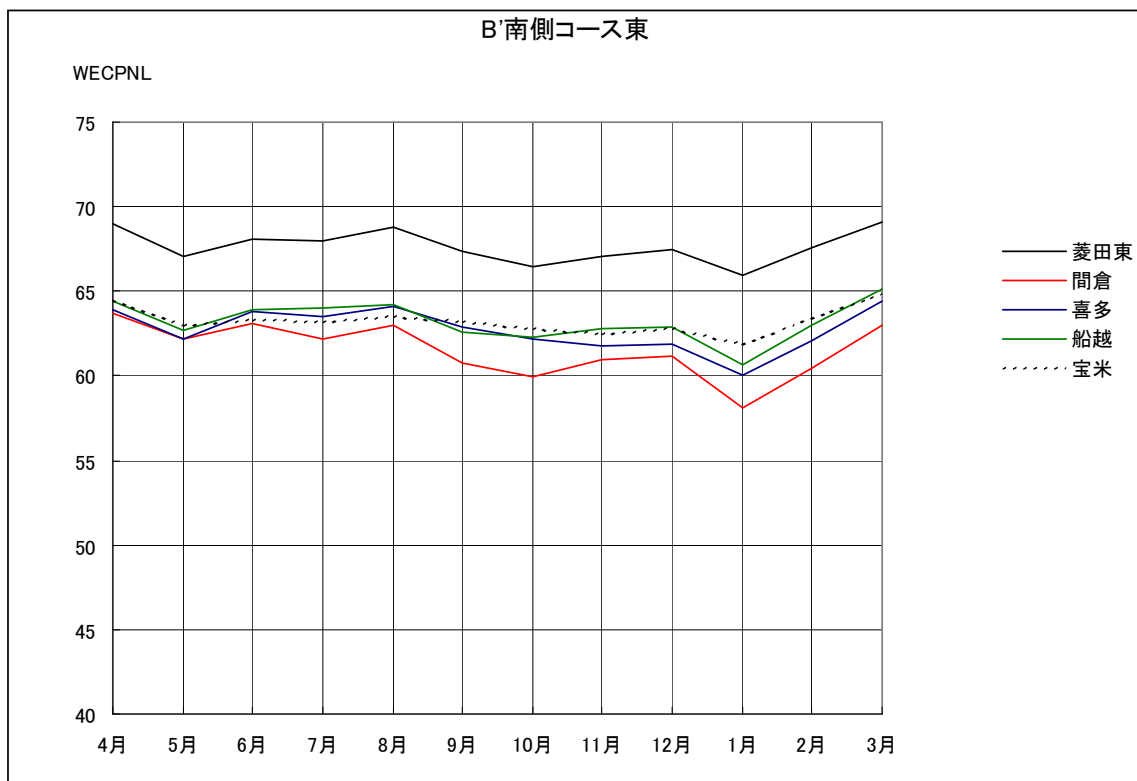

B' 滑走路南側・コース東 月別測定機数及び WECPNL

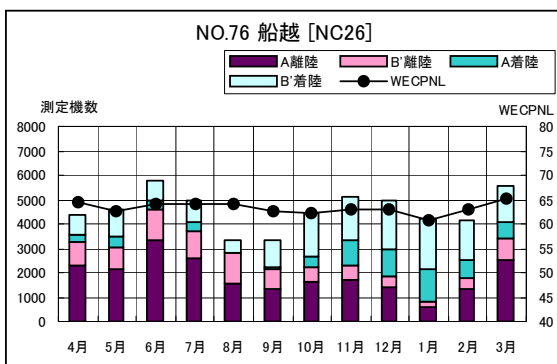
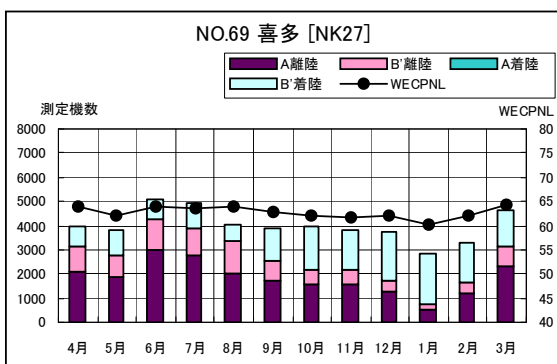
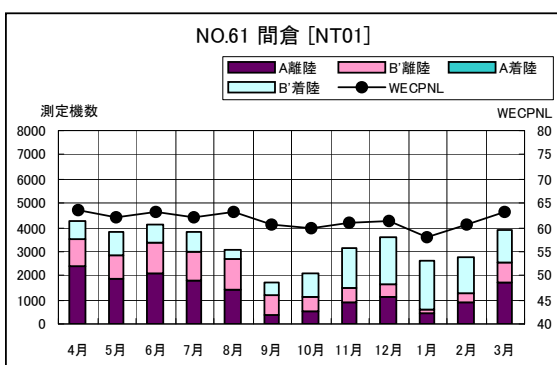
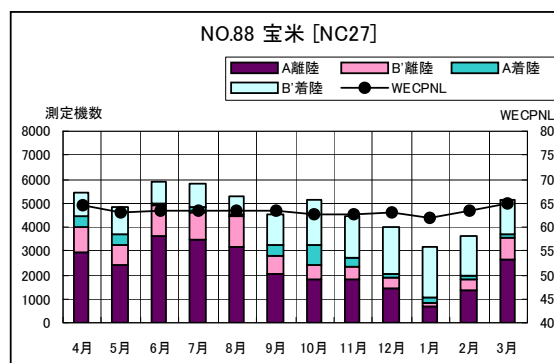
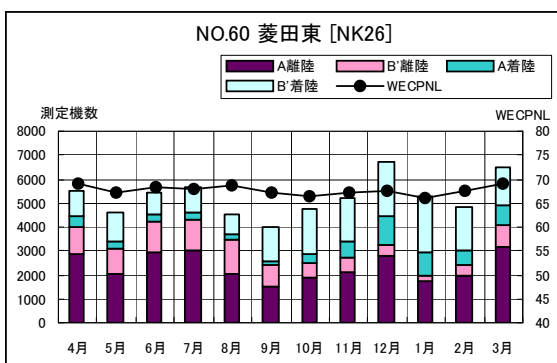

B' 滑走路南側・コース東 度数分布図

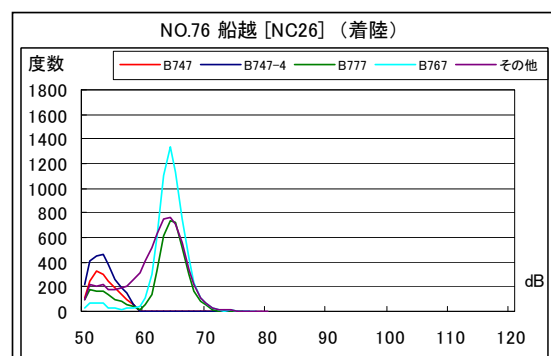
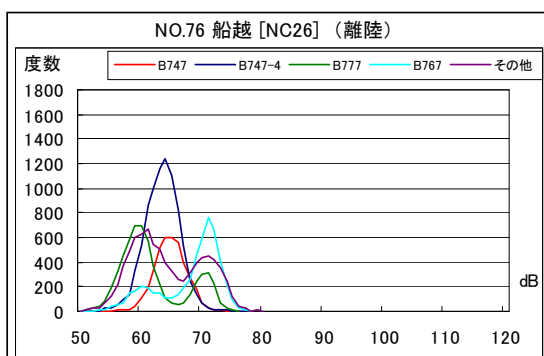
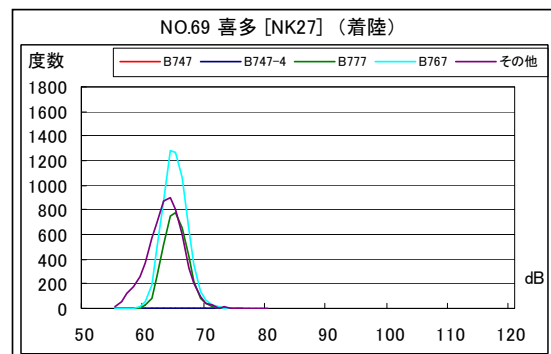
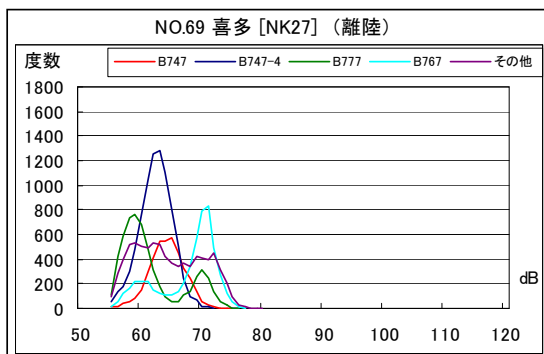
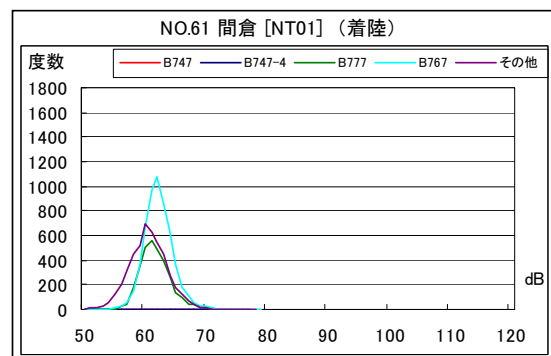
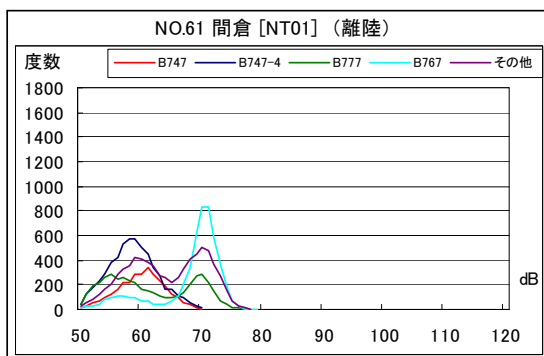
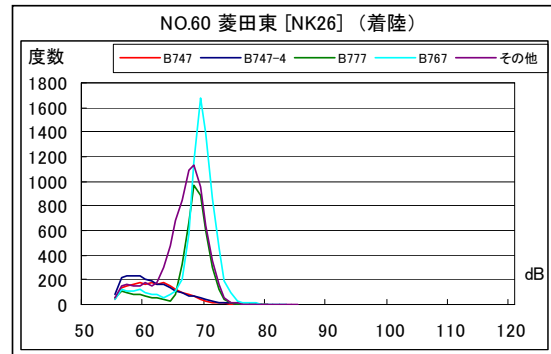
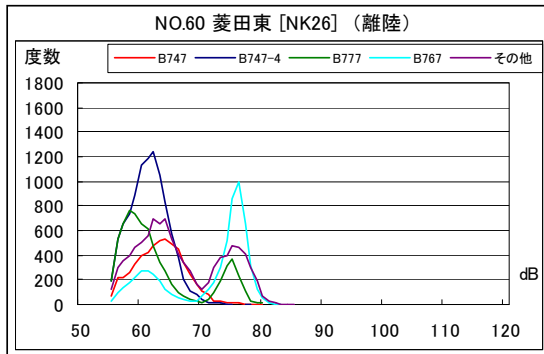

B' 滑走路南側・コース東 度数分布図

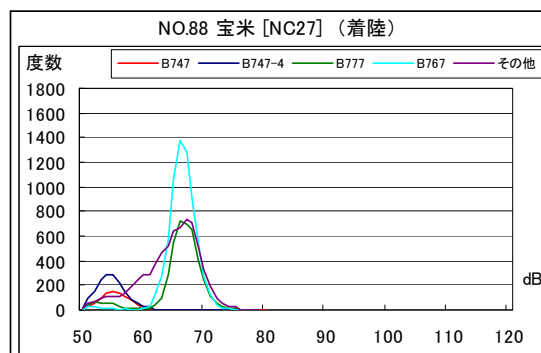
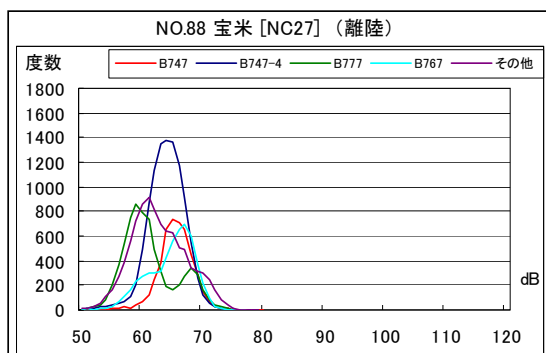

南側谷間地区 月別W値及び日平均測定機数

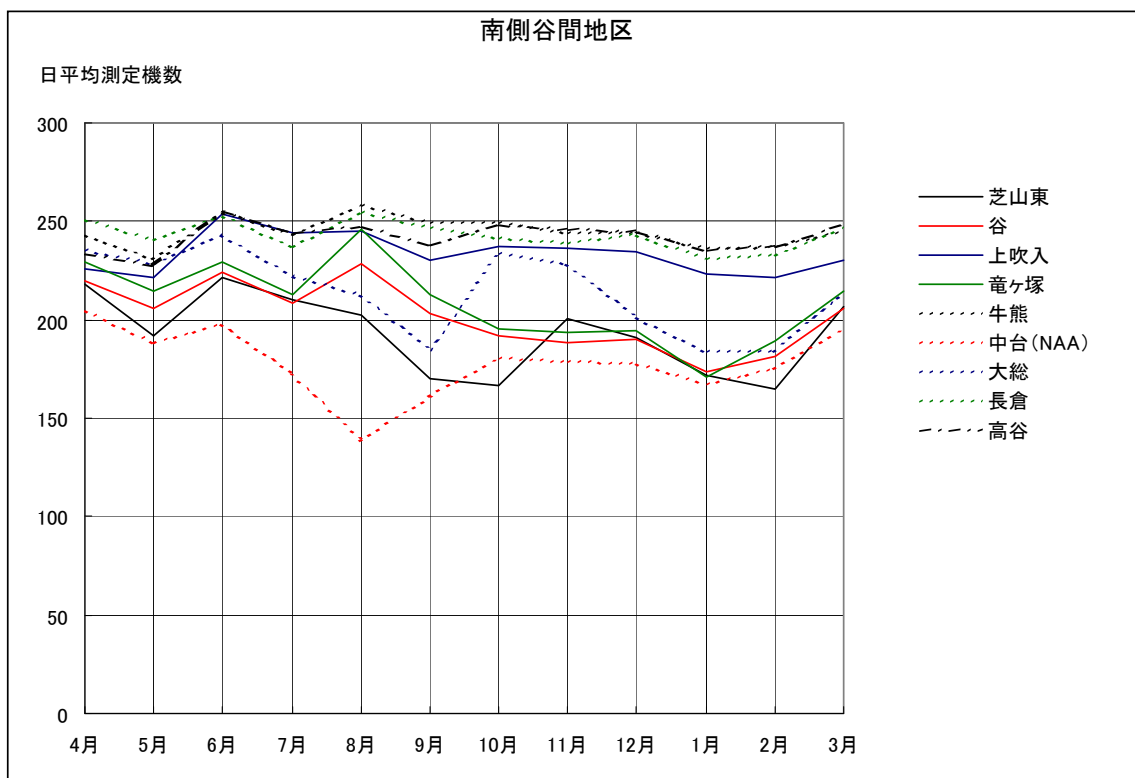
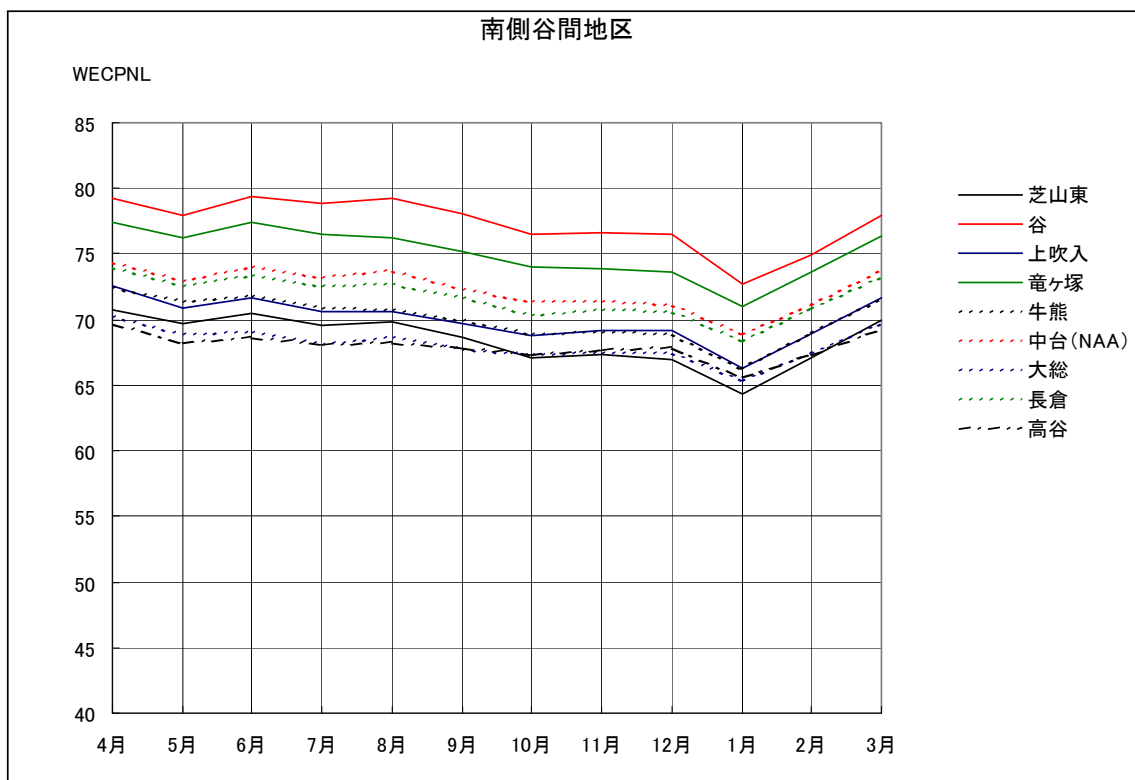

南側谷間地区 月別測定機数及び WECPNL

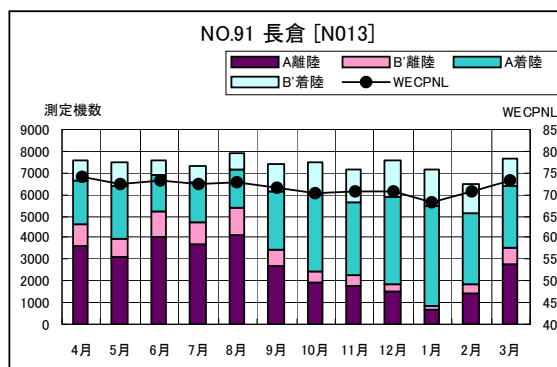
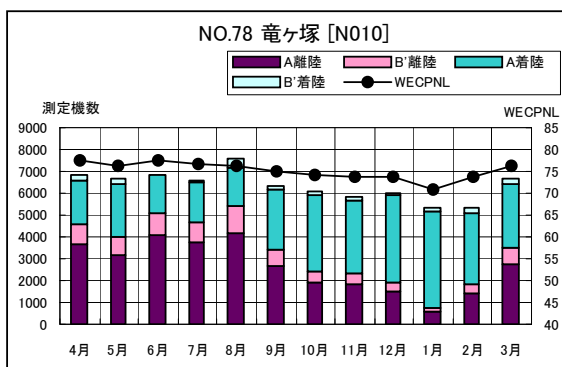
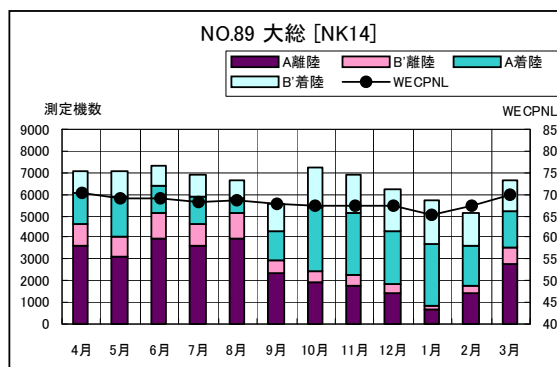
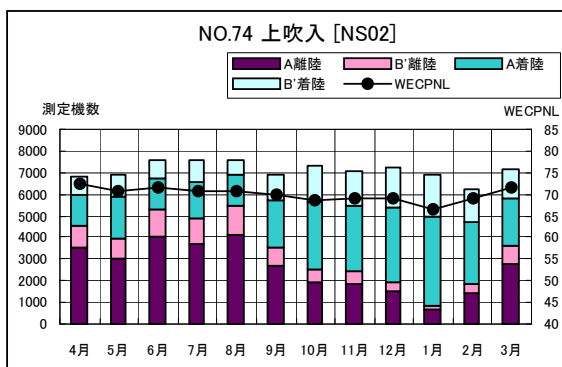
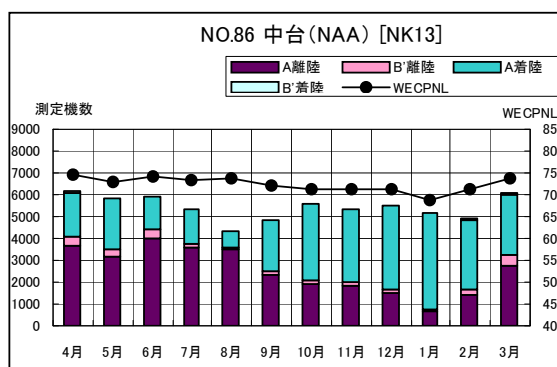
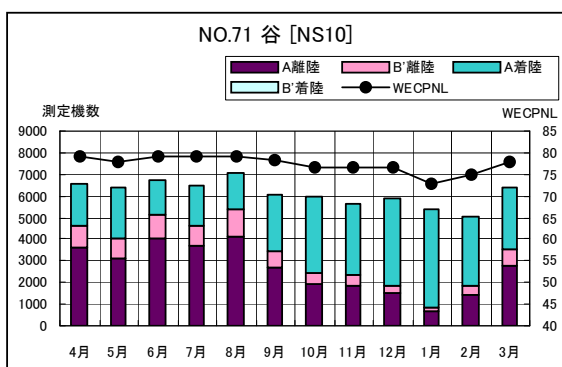
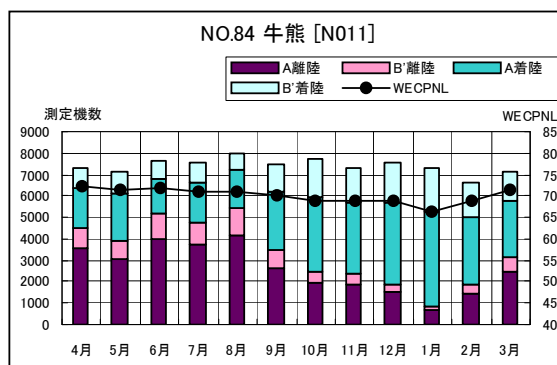
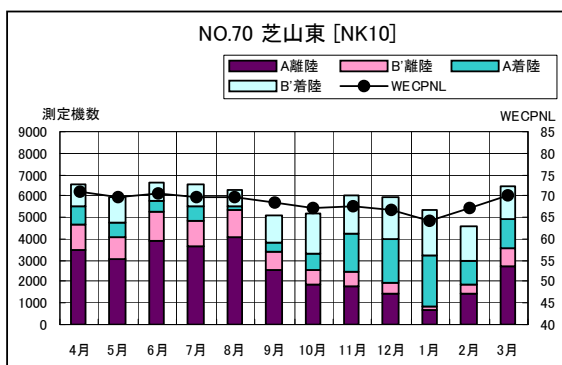

南側谷間地区 月別測定機数及び WPCPNL

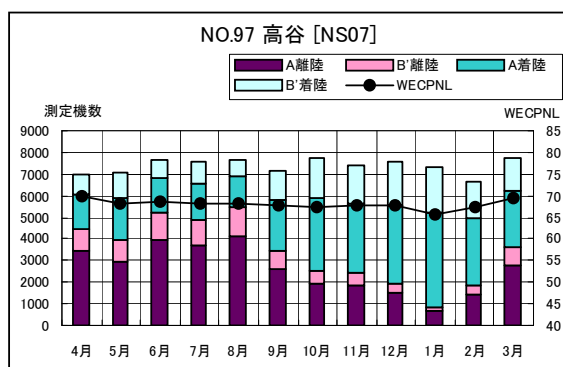

南側谷間地区 度数分布図

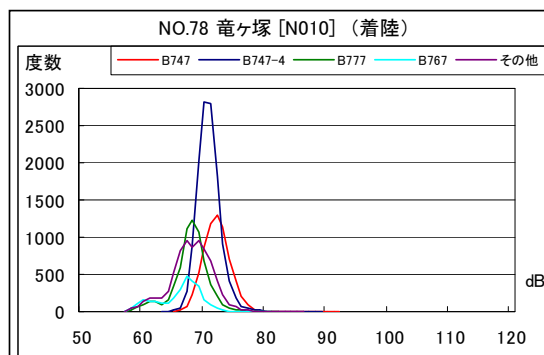
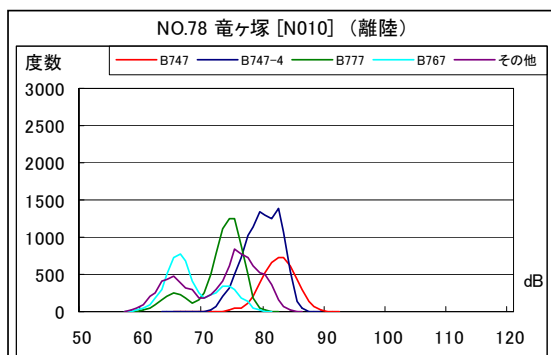
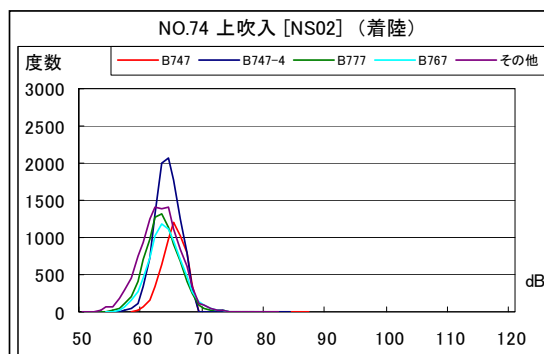
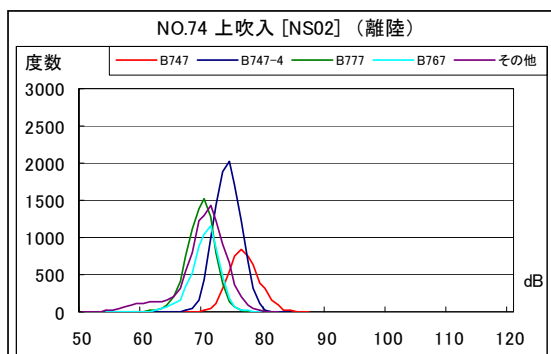
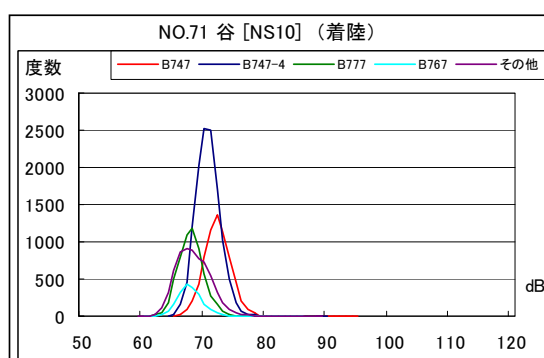
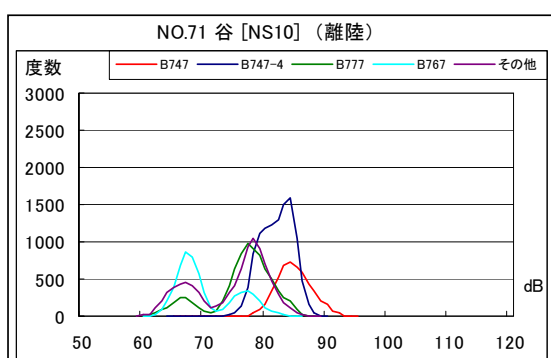
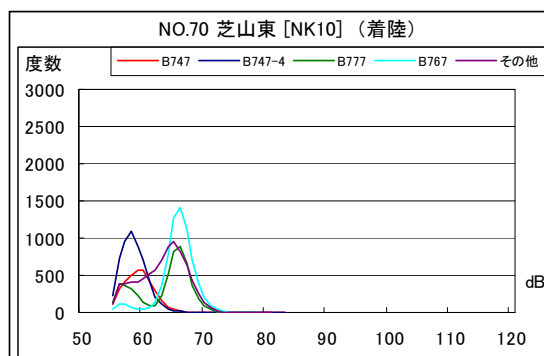
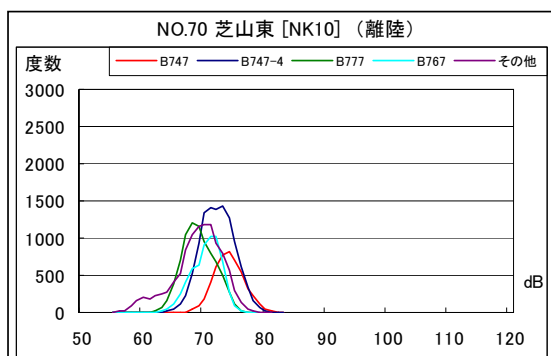

南側谷間地区 度数分布図

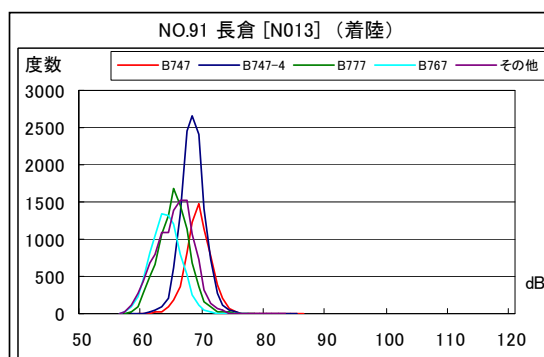
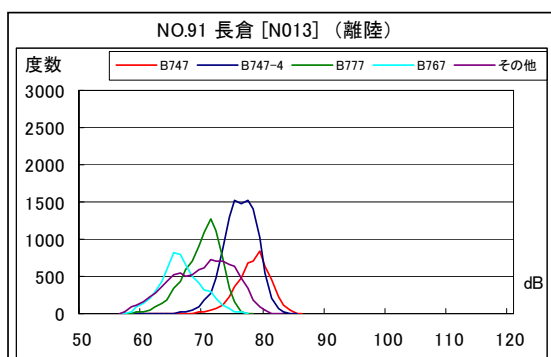
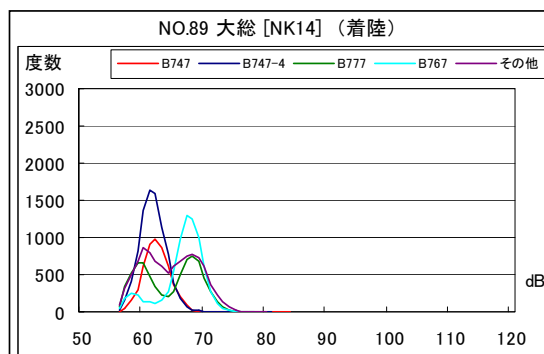
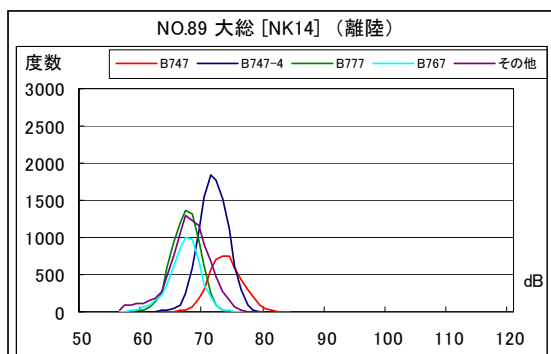
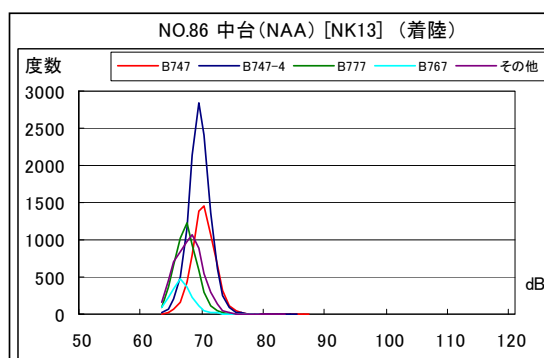
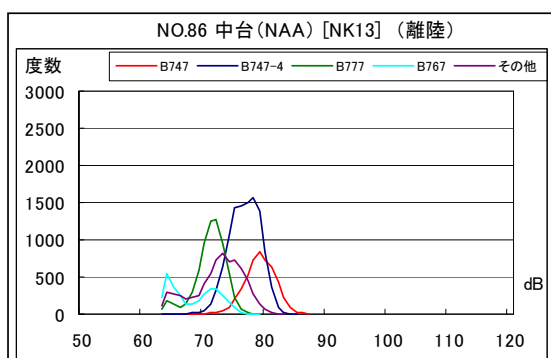
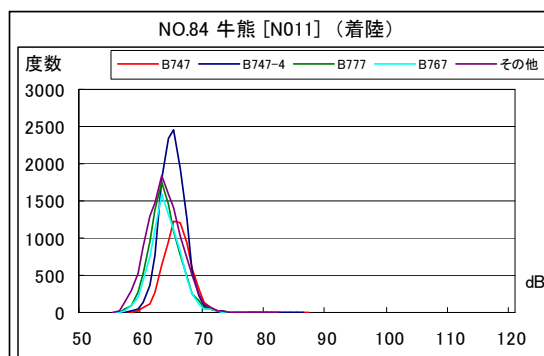
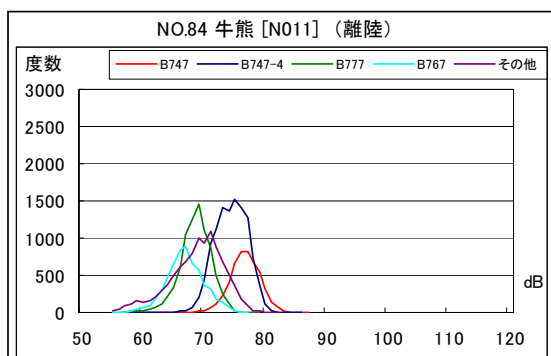

南側谷間地区 度数分布図

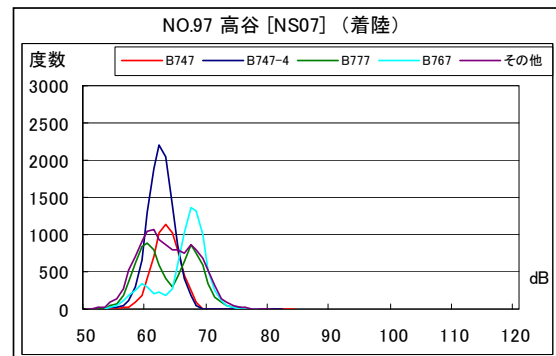
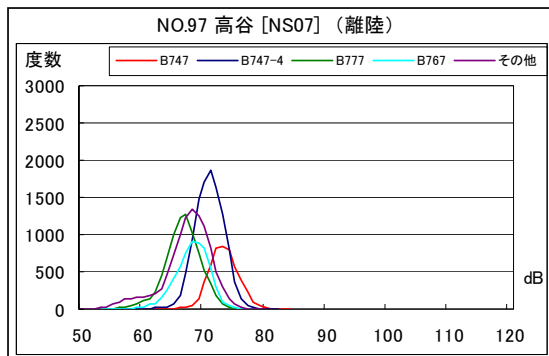

WECPNLの年度別推移（エリア別） (1/6)

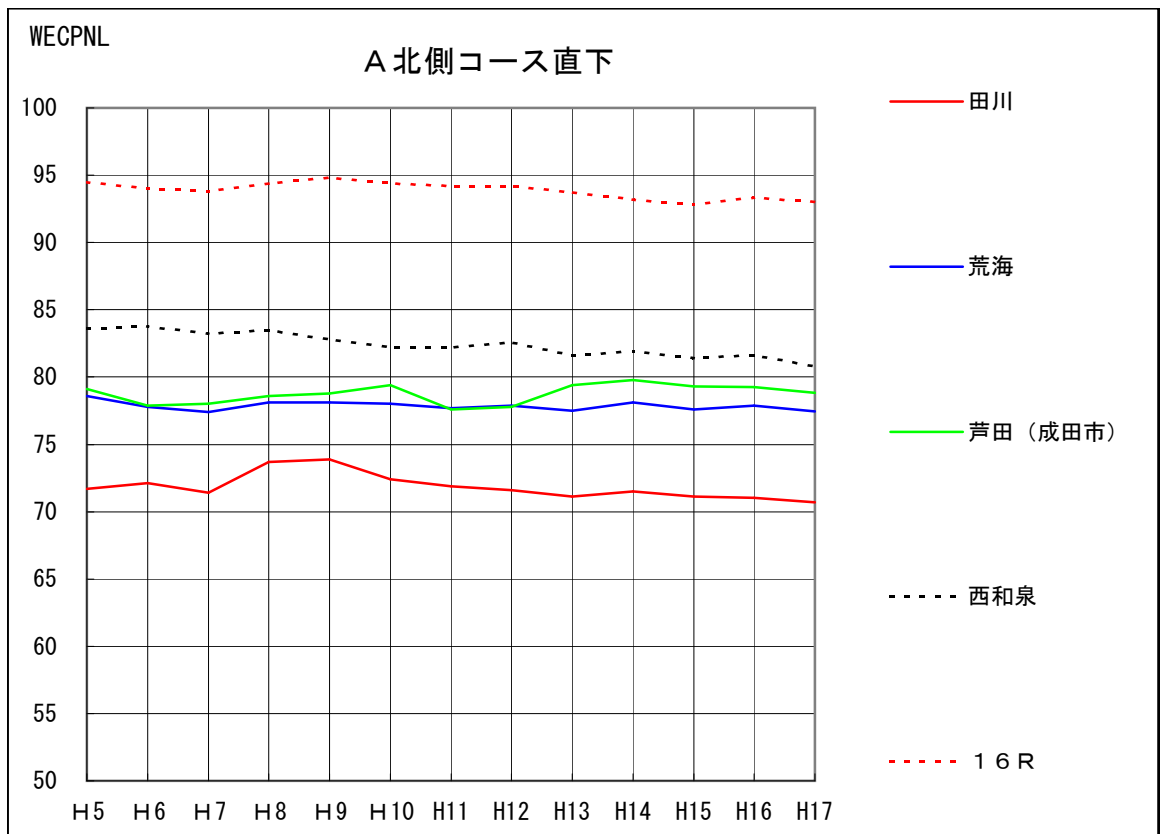
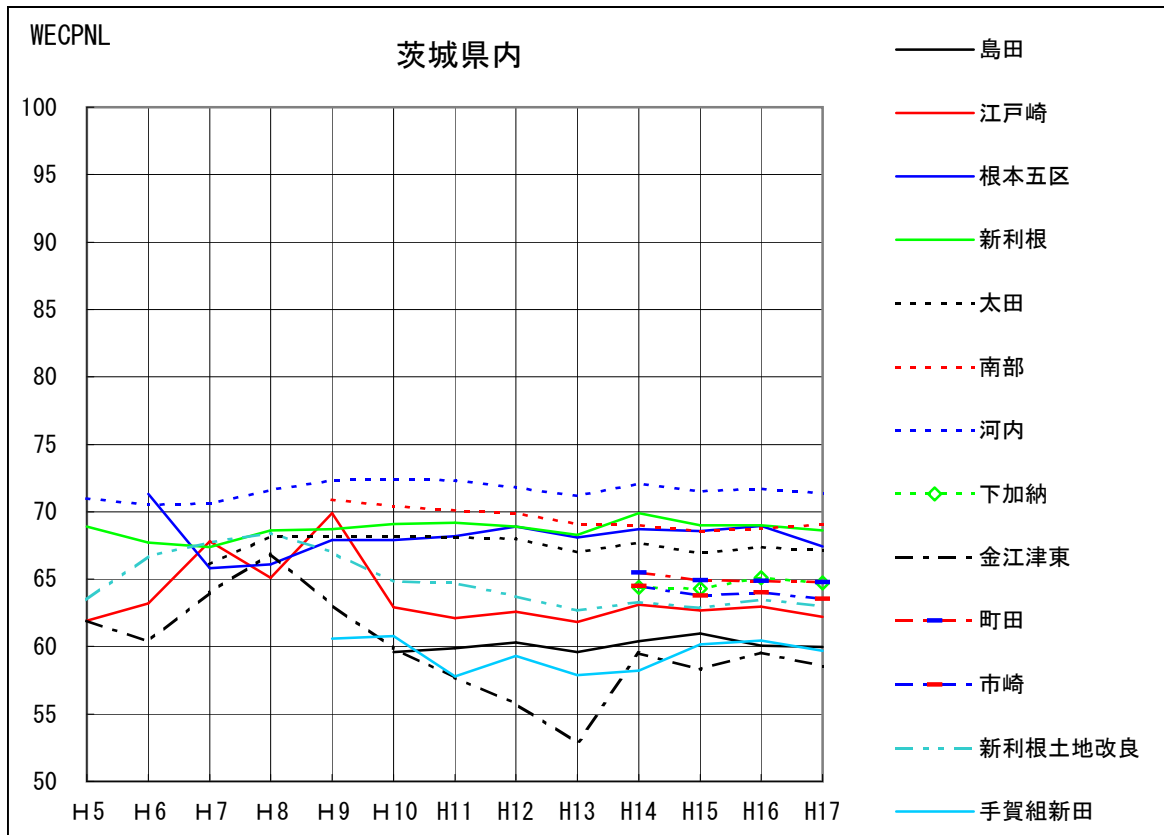

WECPNLの年度別推移（エリア別） (2/6)

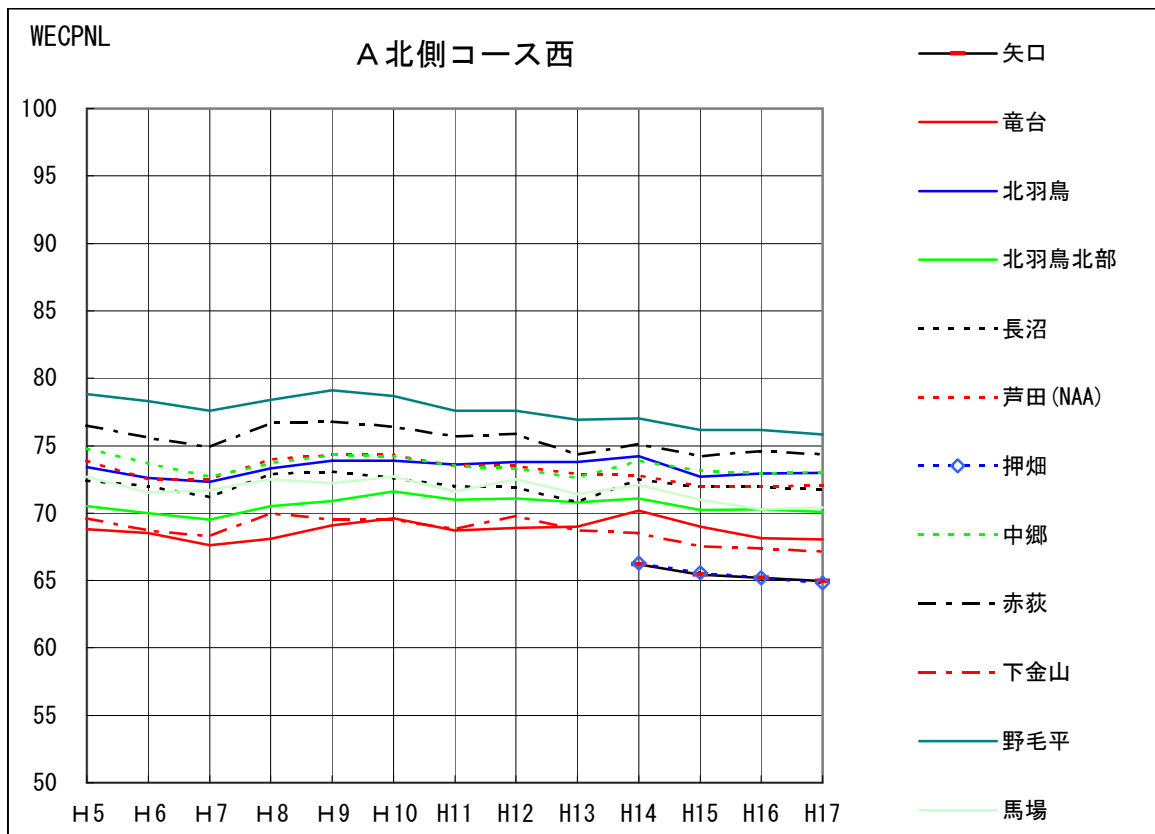
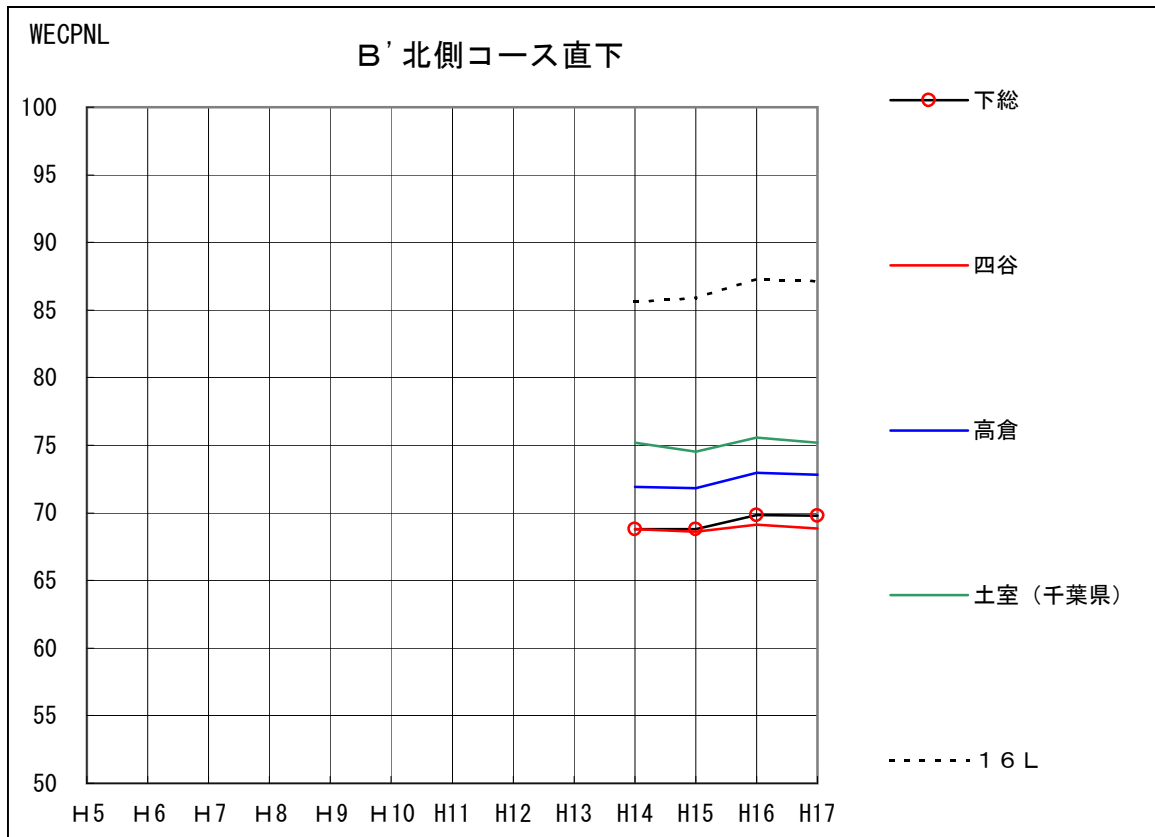

WECPNLの年度別推移（エリア別） (3/6)

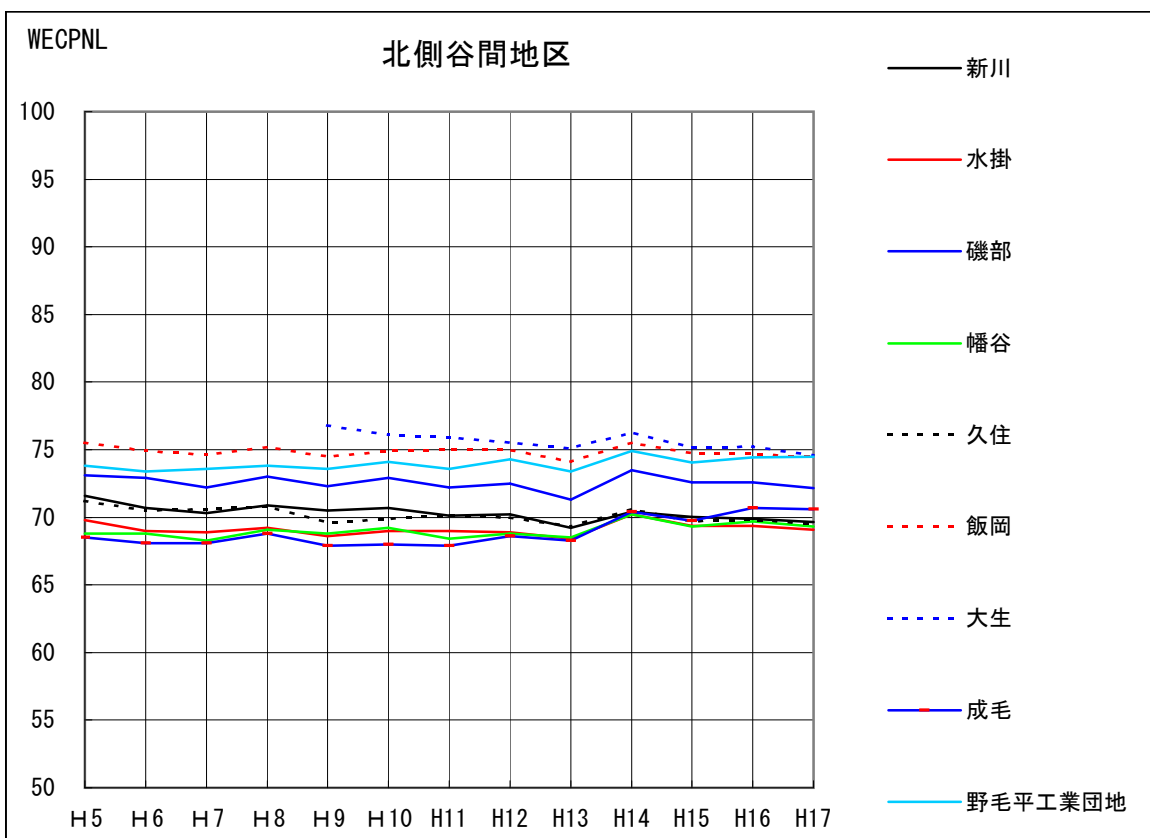
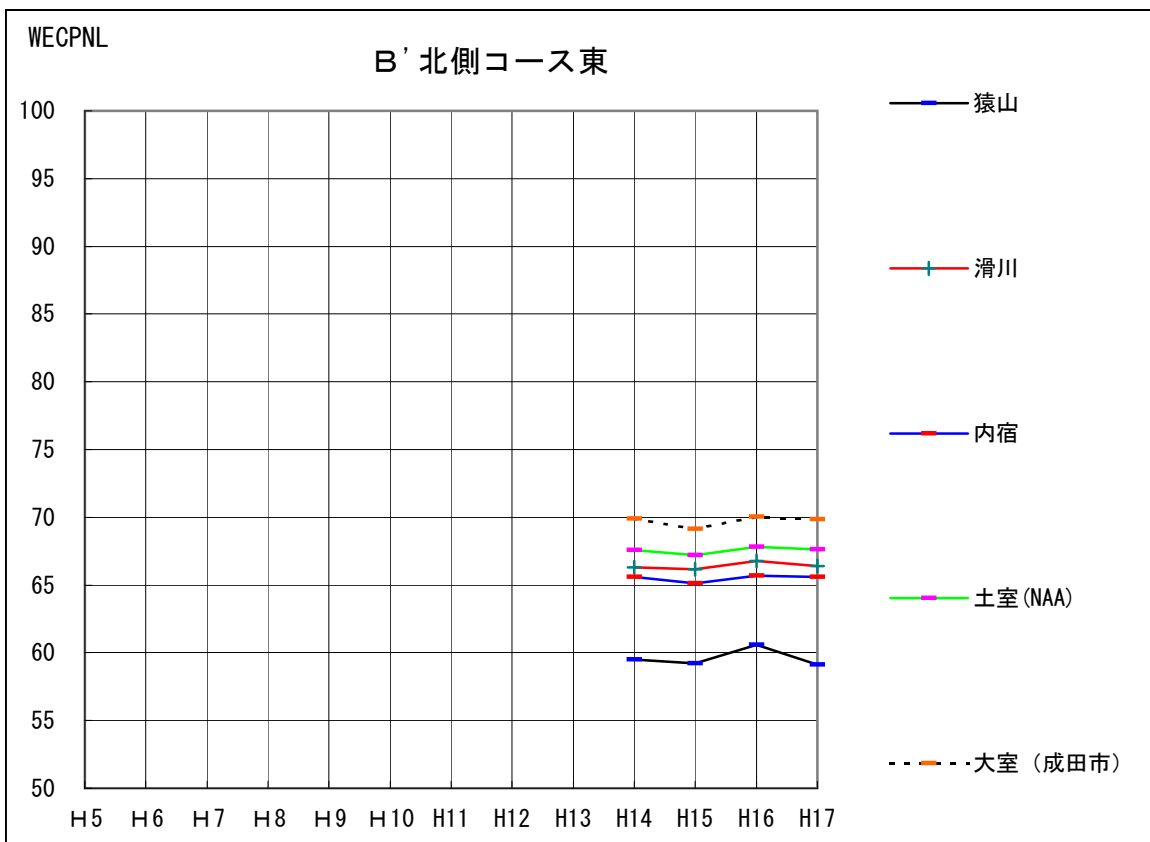

WECPNLの年度別推移（エリア別） (4/6)

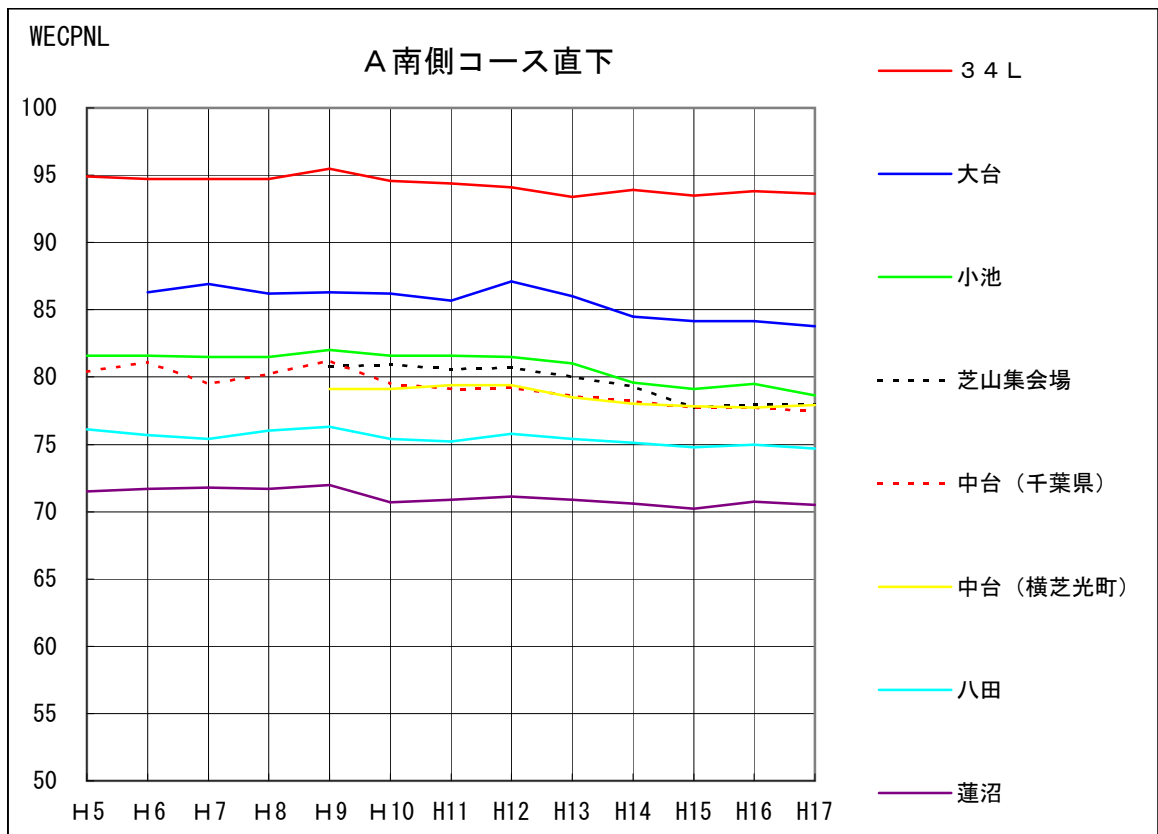
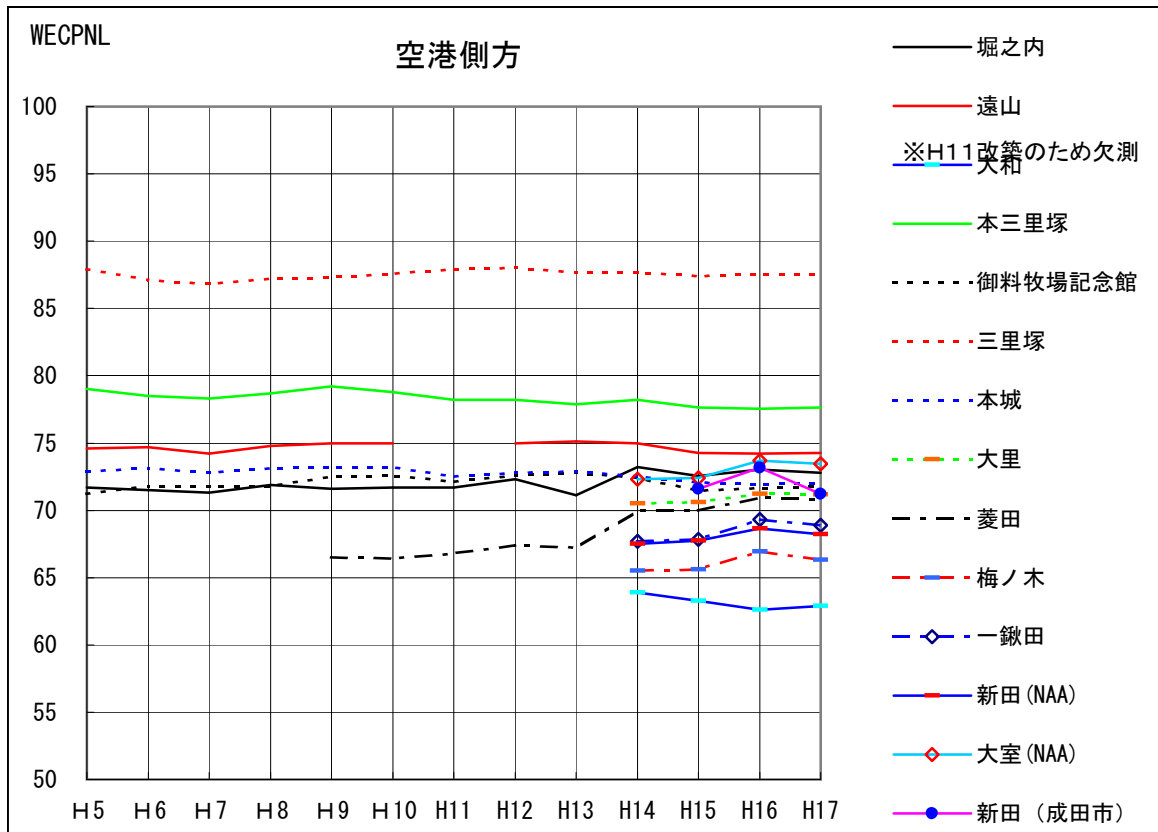

WECPNLの年度別推移（エリア別） (5/6)

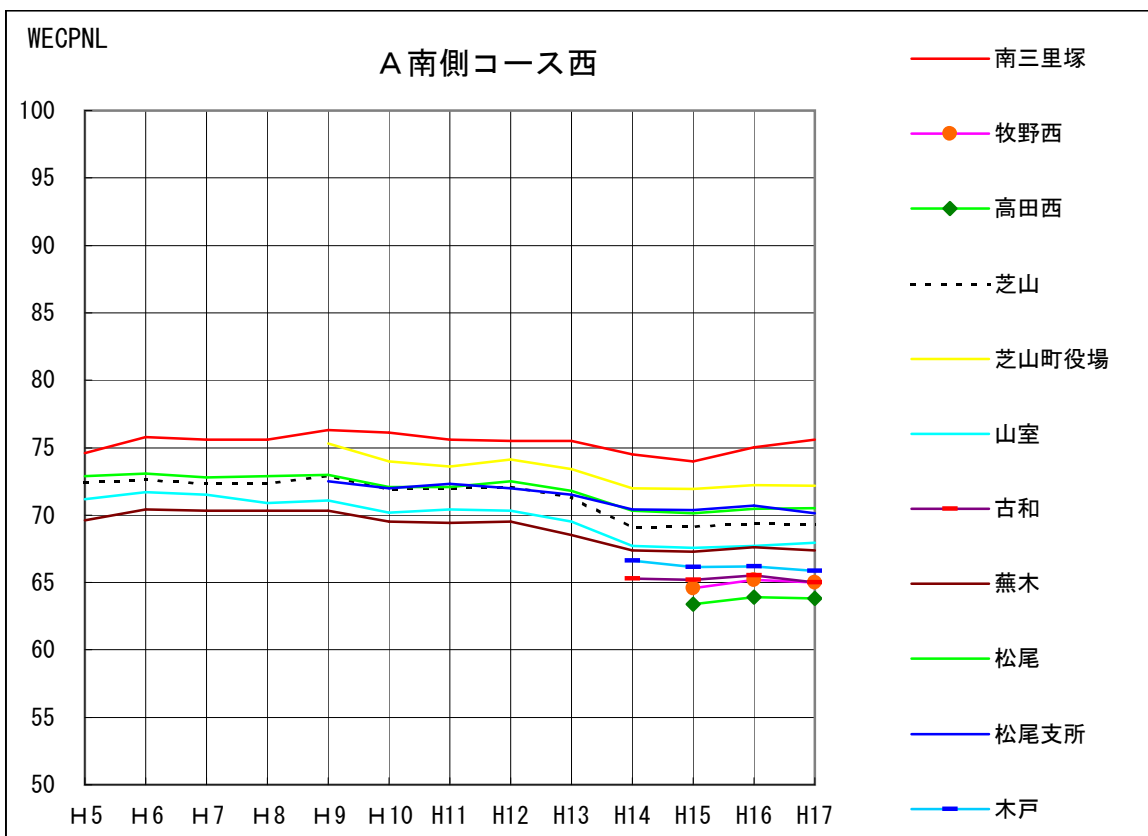
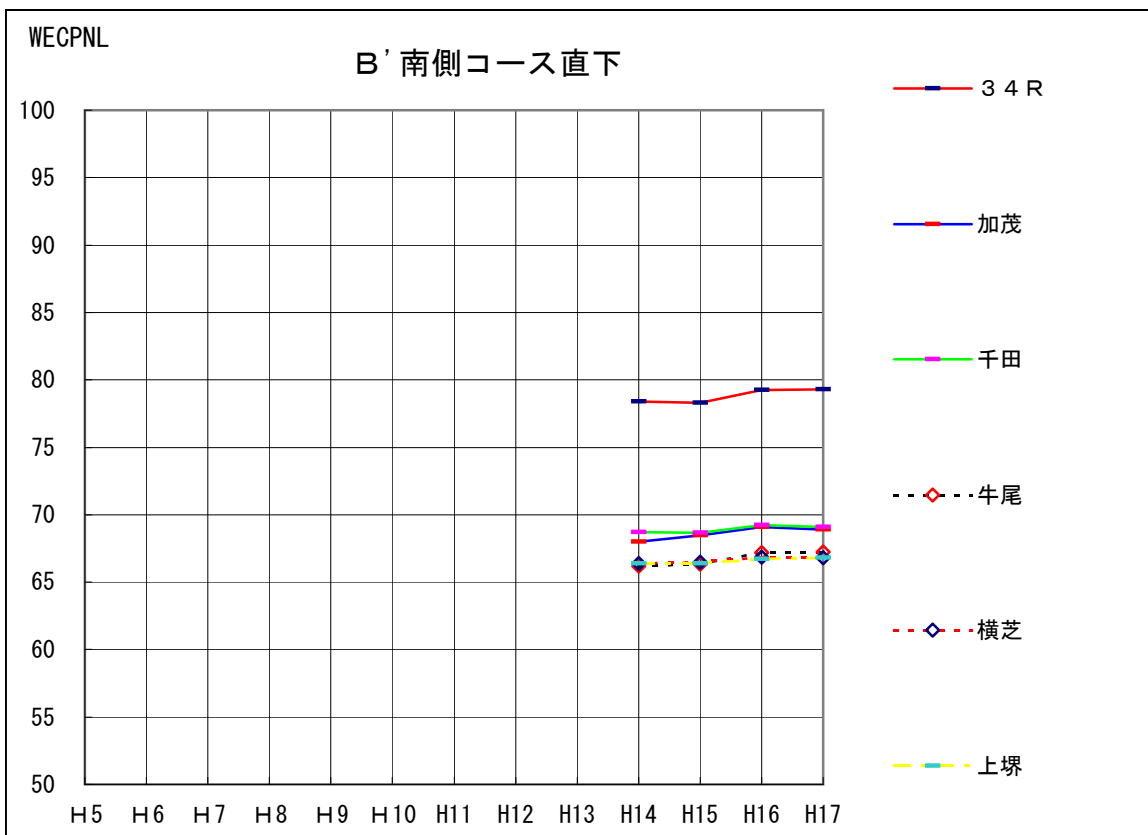

WECPNLの年度別推移（エリア別） (6/6)

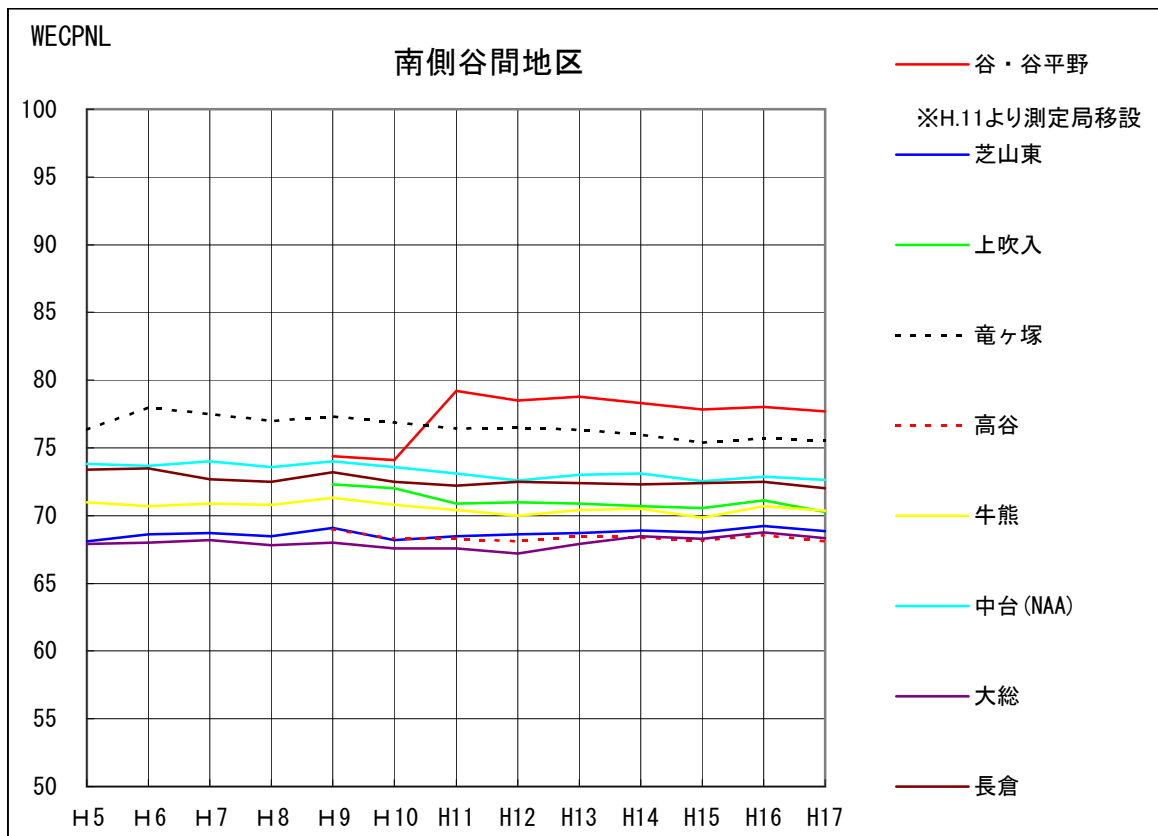
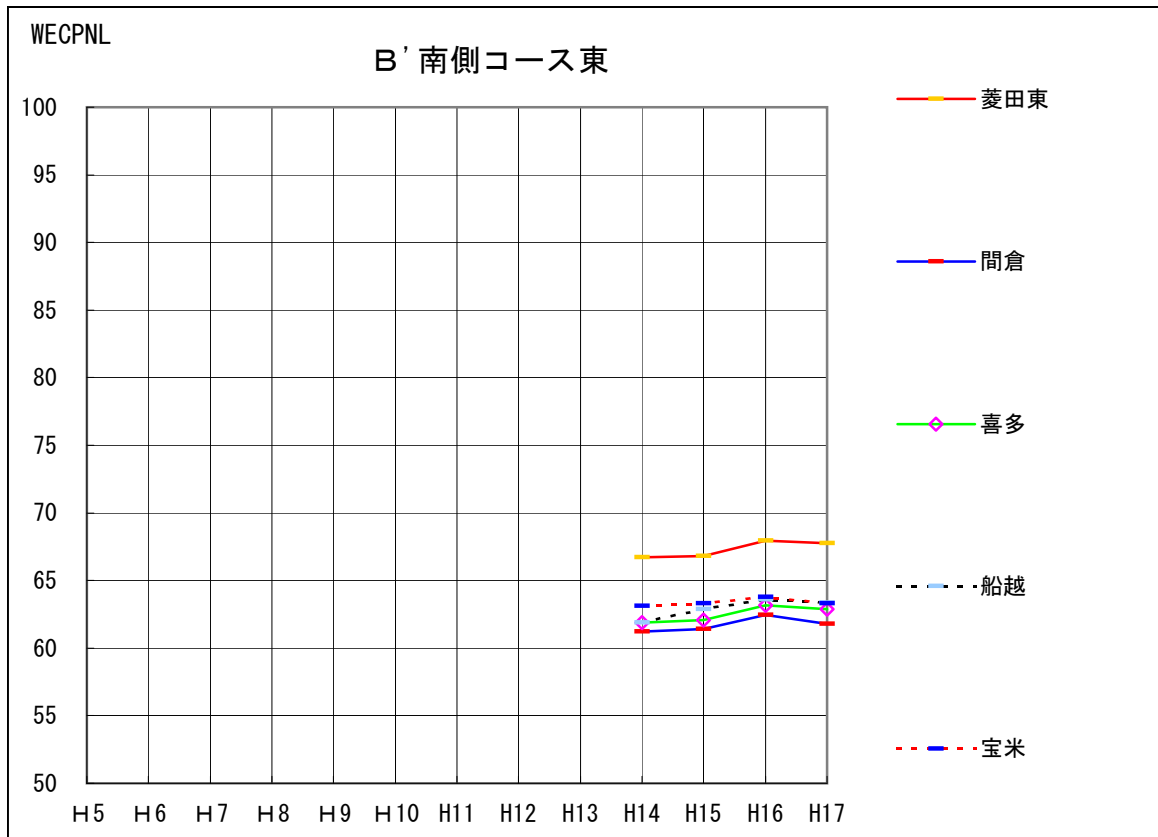

年度別滑走路南北使用比率

■ 離陸 ■ 着陸

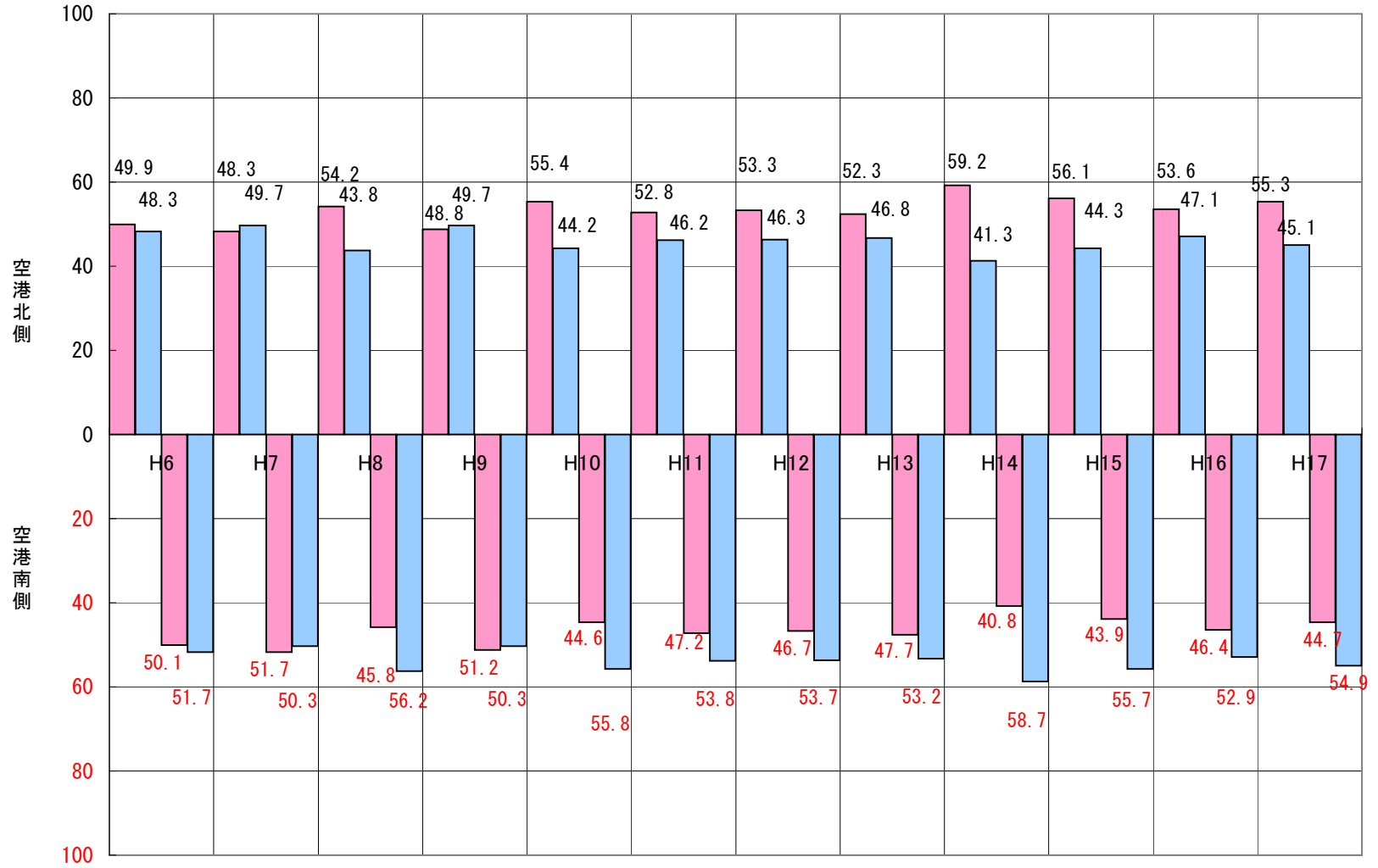

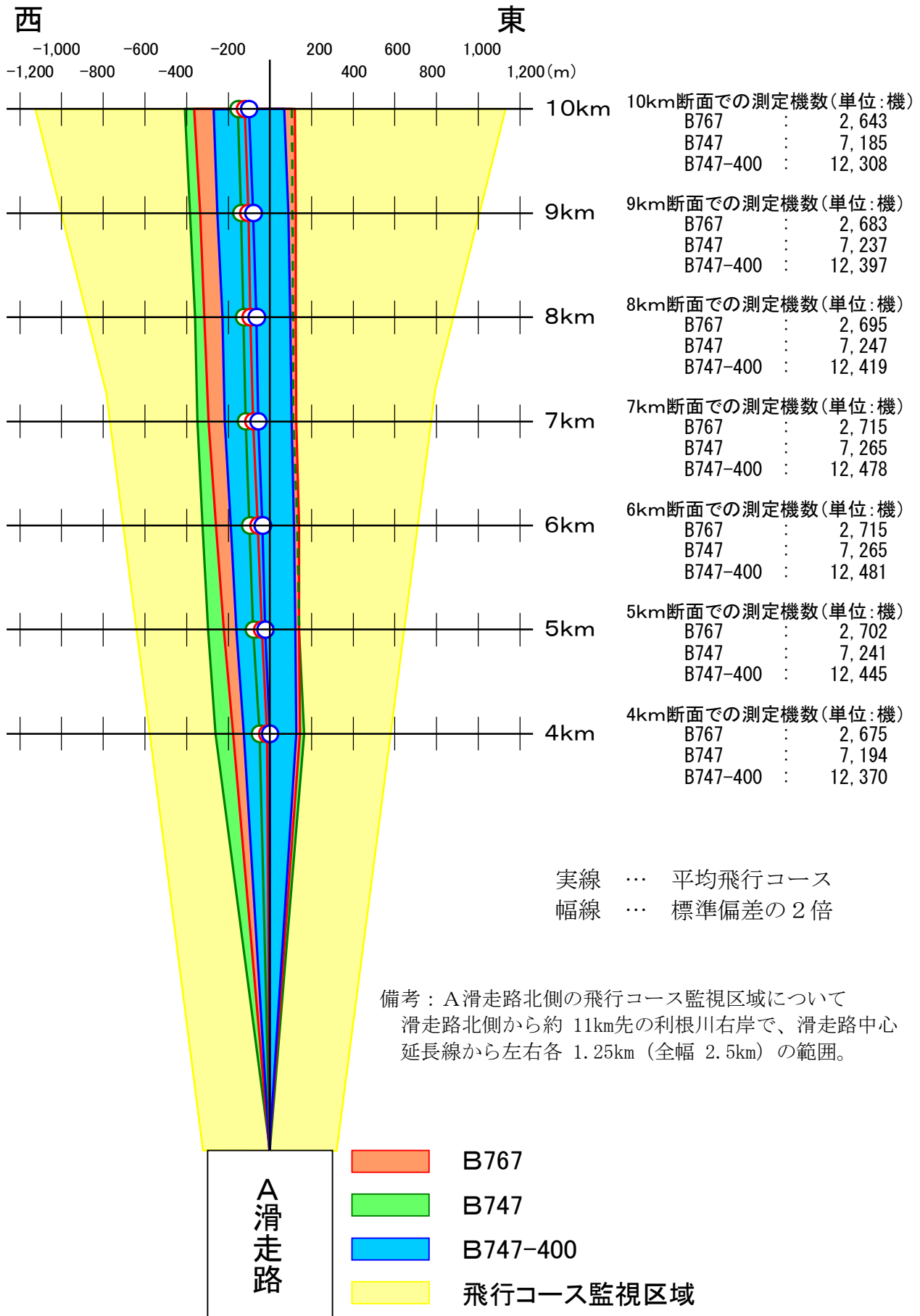

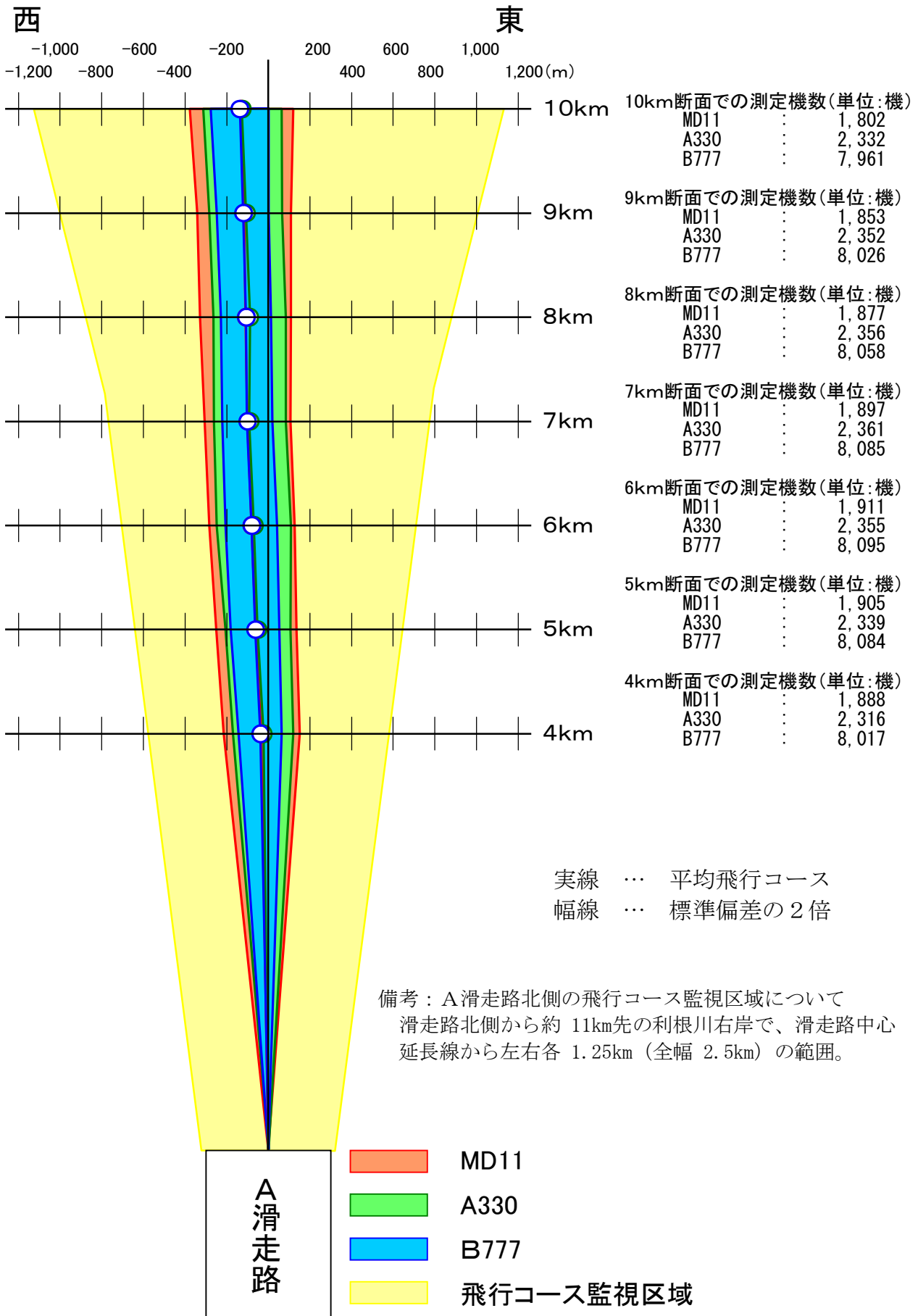

機種別高度の平均

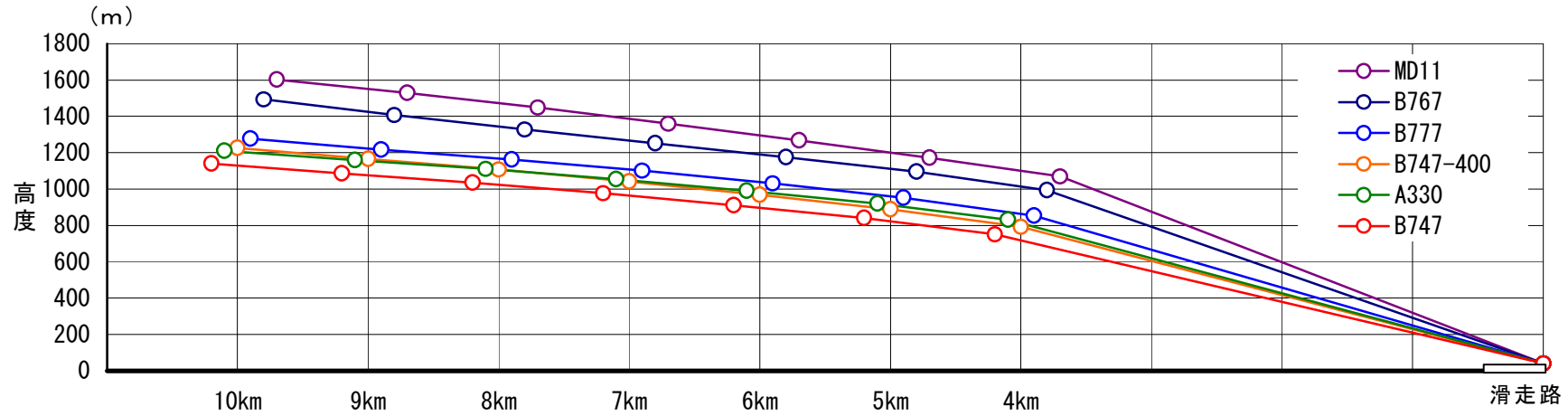

機種別高度のばらつき (標準偏差の2倍幅)

